

ΚΡΟΥΑΖΙΕΡΑ

Καλοκαίρι 2026



ΧΡΗΣΙΜΕΣ ΠΛΗΡΟΦΟΡΙΕΣ

Οι τιμές που αναγράφονται στο έντυπο είναι ενδεικτικές και μπορούν να μεταβληθούν ανάλογα με τη διαθεσιμότητα και την ημερομηνία αναχώρησης που επιθυμεί ο επιβάτης να πραγματοποιήσει το ταξίδι του. Το ίδιο ισχύει και για τα αεροπορικά εισιτήρια. Η έγκαιρη κράτηση, σας εξασφαλίζει διαθεσιμότητα στην κρουαζιέρα και την κατηγορία καμπίνας που επιθυμείτε. Ρωτήστε μας για την κρουαζιέρα που επιθυμείτε και εμείς θα σας κατευθύνουμε καταλλήλως. Στις μονόκλινες καμπίνες υπάρχει επιβάρυνση από 30% - 100%. Για τα παιδιά ισχύουν προνομιακές τιμές και πρέπει πάντα να συνοδεύονται από τουλάχιστον έναν ενήλικα στην ίδια καμπίνα. Για τη συμμετοχή σας σε μια κρουαζιέρα είναι απαραίτητο να έχετε διαβατήριο σε ισχύ (σε κάποιες έως 6 μήνες μετά το τέλος της κρουαζιέρας) ή ταυτότητα με λατινικούς χαρακτήρες, ανάλογα με την κρουαζιέρα που έχετε επιλέξει.

Από τον Αύγουστο του 2026 και μετά για ταξίδια εντός Ευρώπης ενδέχεται να απαιτείται δελτίο ταυτότητας νέου τύπου ή/και διαβατήριο, ανάλογα με τον προορισμό και τους εκάστοτε ισχύοντες κανονισμούς. Οι ταξιδιώτες οφείλουν να ελέγχουν εγκαίρως τις απαιτήσεις του προορισμού τους. Το διαβατήριο σε ισχύ αποτελεί πάντοτε ασφαλή εναλλακτική λύση όπου γίνεται αποδεκτό.

ΠΕΡΙΛΑΜΒΑΝΟΜΕΝΑ

- Η διαμονή σε καμπίνα της επιλογής σας.
- Πλήρης διατροφή (πρωινό, μεσημεριανό, δείπνο), καθημερινά στο κρουαζιερόπλοιο (μόνο για τα ειδικά/θεματικά εστιατόρια υπάρχει χρέωση κατ' άτομο).
- Λιμενικά έξοδα.
- Το πρόγραμμα διασκέδασης και ψυχαγωγίας εντός του κρουαζιερόπλοιου.
- Γυμναστήριο και χρήση της πισίνας.
- Ασφάλιση επαγγελματικής αστικής ευθύνης.

ΜΗ ΠΕΡΙΛΑΜΒΑΝΟΜΕΝΑ

- Αεροπορικά εισιτήρια και φόροι αεροδρομίων.
- Μεταφορές από/προς λιμάνι/αεροδρόμιο.
- Διανυκτέρευση σε ξενοδοχείο (αν χρειαστεί) πριν ή μετά την Κρουαζιέρα.
- Κατανάλωση ποτών και αναψυκτικών.
- Χρέωση Παροχής Υπηρεσιών / Φιλοδωρήματα (όπου δεν αναφέρεται).
- Προαιρετικές εκδρομές στα λιμάνια προσέγγισης.
- Οι υπηρεσίες του κέντρου αισθητικής και αναζωογόνησης.
- Οι αγορές από τα καταστήματα του πλοίου.
- Προσωπικά έξοδα και ότι δεν αναφέρεται ρητά στα περιλαμβανόμενα.
- Για τις κρουαζιέρες που προσεγγίζουν την Ελλάδα:

Λάβετε υπόψη ότι από τις 21 Ιουλίου 2025, η Ελληνική Κυβέρνηση έχει επιβάλει νέο τέλος για τους επισκέπτες. Αυτό το υποχρεωτικό τέλος ισχύει για όλους τους επισκέπτες, ανεξαρτήτως ηλικίας και εθνικότητας (συμπεριλαμβανομένων των βρεφών) που αποβιβάζονται σε ελληνικά λιμάνια – είτε συμμετέχουν σε ορ-

γανωμένη εκδρομή είτε αποβιβάζονται ανεξάρτητα – περιλαμβανομένων και των επισκεπτών που αποβιβάζονται οριστικά.

Ακολουθεί η τρέχουσα περιλήψη των τελών με βάση την τρέχουσα ενημέρωση που διαθέτουμε. Σε περίπτωση αλλαγής των μέτρων θα ενημερωθείτε σχετικά από τον ταξιδιωτικό σας πράκτορα.

- 1 Νοεμβρίου 2025 – 31 Μαρτίου 2026:
4 EUR ανά επισκέπτη ανά λιμάνι για Μύκονο και Σαντορίνη
1 EUR ανά επισκέπτη για όλα τα άλλα ελληνικά λιμάνια
- 1 Απριλίου 2026 – 31 Μαΐου 2026:
12 EUR ανά επισκέπτη ανά λιμάνι για Μύκονο και Σαντορίνη
3 EUR ανά επισκέπτη για όλα τα άλλα ελληνικά λιμάνια
- 1 Ιουνίου 2026 – 30 Σεπτεμβρίου 2026:
20 EUR ανά επισκέπτη ανά λιμάνι για Μύκονο και Σαντορίνη
5 EUR ανά επισκέπτη για όλα τα άλλα ελληνικά λιμάνια
- 1 Οκτωβρίου 2026 – 31 Οκτωβρίου 2026:
12 EUR ανά επισκέπτη ανά λιμάνι για Μύκονο και Σαντορίνη
3 EUR ανά επισκέπτη για όλα τα άλλα ελληνικά λιμάνια

ΓΕΝΙΚΟΙ ΟΡΟΙ ΣΥΜΜΕΤΟΧΗΣ ΣΕ ΟΡΓΑΝΩΜΕΝΟ ΤΑΞΙΔΙ

Η συμμετοχή σε οργανωμένο ταξίδι που διοργανώνεται από την εταιρεία μας συνεπάγεται πλήρη και ανεπιφύλακτη αποδοχή των κάτωθι όρων. Οι παρόντες όροι αποτελούν αναπόσπαστο μέρος της σύμβασης οργανωμένου ταξιδιού.

1. Σύναψη Σύμβασης

Η συμμετοχή σε ταξίδι προϋποθέτει την υπογραφή σύμβασης μεταξύ του ταξιδιώτη και του τουριστικού γραφείου. Η σύμβαση καλύπτει τον κύριο συμμετέχοντα και οποιοδήποτε άλλο πρόσωπο εκπροσωπείται από αυτόν.

2. Κρατήσεις – Πληρωμές

- Η συμμετοχή στο οργανωμένο ταξίδι θεωρείται έγκυρη με την καταβολή προκαταβολής ή ολόκληρου του ποσού, ανάλογα με το χρονικό διάστημα πριν την αναχώρηση.
- Η εξόφληση του συνόλου της αξίας του ταξιδιού πρέπει να ολοκληρώνεται έως 30-45 ημέρες πριν την αναχώρηση. Σε αντίθετη περίπτωση, η κράτηση ακυρώνεται αυτοδικαίως και επιβάλλονται ακυρωτικά σύμφωνα με την ισχύουσα πολιτική.

3. Ακυρώσεις & Τροποποιήσεις

- Ο ταξιδιώτης δύναται να ακυρώσει εγγράφως τη συμμετοχή του οποτεδήποτε, με επιβολή ακυρωτικών τελών ανάλογα με το χρόνο ειδοποίησής.
- Η μη εμφάνιση ή καθυστερημένη προσέλευση επιφέρει απώλεια των υπηρεσιών χωρίς δυνατότητα επιστροφής χρημάτων.
- Τροποποιήσεις στο πρόγραμμα ή και τις υπηρεσίες-

ες επιτρέπονται σε περιπτώσεις ανωτέρας βίας, έκτακτων συνθηκών, εκτάκτων καιρικών φαινομένων ή για οποιαδήποτε λόγο υπάρχει περίπτωση να θέσει τους ταξιδιώτες σε κίνδυνο/δυσμενή θέση χωρίς υποχρέωση αποζημίωσης.

4. Τιμές - Επιβαρύνσεις

• Οι αναγραφόμενες τιμές ενδέχεται να αναπροσαρμωστούν έως 20 ημέρες πριν την αναχώρηση, εφόσον προκύψουν μεταβολές σε καύσιμα, φόρους, ναύλους, συναλλαγματικές ισοτιμίες ή άλλους εξωτερικούς παράγοντες κόστους.

5. Υποχρεώσεις Ταξιδιωτών

Οι ταξιδιώτες υποχρεούνται:

- Να τηρούν πιστά το πρόγραμμα και τις οδηγίες των υπευθύνων.
- Να προσέρχονται εγκαίρως στα σημεία συνάντησης.
- Να φέρουν τα απαραίτητα ταξιδιωτικά έγγραφα (διαβατήρια, ESTA, θεωρήσεις κ.λπ.).
- Να συμμορφώνονται με τους ισχύοντες υγειονομικούς και διοικητικούς κανονισμούς.

Η μη συμμόρφωση μπορεί να συνεπάγεται την απώλεια παροχών ή/και την απομάκρυνση από το πρόγραμμα με αποκλειστική ευθύνη του ταξιδιώτη.

6. Ευθύνη του Τουριστικού Γραφείου

Το γραφείο μας δεν φέρει ευθύνη για περιστάσεις που υπερβαίνουν τη σφαίρα επιρροής του (απεργίες, φυσικά φαινόμενα, καθυστερήσεις, ανώτερα βία κ.λπ.). Σε κάθε

περίπτωση προτεραιότητά μας θέτουμε τον ταξιδιώτη και καταβάλλεται κάθε δυνατή προσπάθεια για εξεύρεση ισάξιων εναλλακτικών λύσεων αν χρειαστεί.

7. Ελάχιστος Αριθμός Συμμετεχόντων

Η υλοποίηση κάθε οργανωμένου ταξιδιού προϋποθέτει την κάλυψη ενός ελάχιστου αριθμού συμμετοχών. Σε περίπτωση μη συμπλήρωσης το γραφείο δύναται να ακυρώσει το ταξίδι εντός των νόμιμων προθεσμιών και με πλήρη επιστροφή των χρημάτων όταν προβλέπεται.

8. Ασφάλιση

Το τουριστικό γραφείο διαθέτει ασφαλιστική κάλυψη Αστικής Επαγγελματικής Ευθύνης. Συνιστάται στους ταξιδιώτες η προαιρετική κάλυψη για ακύρωση ταξιδιού, απώλεια αποσκευών ή υγειονομικά περιστατικά. Φυσικά μπορούμε να εξυπηρετήσουμε οποιονδήποτε ταξιδιώτη επιθυμεί ένα ταξιδιωτικό πακέτο ασφάλισης που να καλύπτει τις ανάγκες του.

9. Προσωπικά Δεδομένα

Οποιαδήποτε προσωπική πληροφορία συλλέγεται στο πλαίσιο της συμμετοχής διατηρείται αποκλειστικά για την εξυπηρέτηση του ταξιδιού και διαγράφεται μετά την ολοκλήρωσή του, σύμφωνα με την ισχύουσα νομοθεσία.

10. Ρήτρα Δικαιοδοσίας

Κάθε διαφορά που τυχόν προκύψει επιλύεται με φιλικό διακανονισμό. Σε περίπτωση αποτυχίας, αρμόδια είναι τα Δικαστήρια Αθηνών.

ΠΕΡΙΕΧΟΜΕΝΑ

Κρουαζιέρες από Ελληνικά Λιμάνια	4
Κρουαζιέρες στη Δυτική Μεσόγειο	8
Κρουαζιέρες στα Νορβηγικά Φιόρδ και τη Βόρεια Ευρώπη	13
Οργανωμένη Αναχώρηση «Πανόραμα Βορρά» με Έλληνα Συνοδό	14
Κρουαζιέρες στην Αλάσκα	18
Κρουαζιέρες σε Ιδιαίτερους Προορισμούς	20
Θεματικές Κρουαζιέρες	22



Κρουαζιέρες από Ελληνικά Λιμάνια

3 **Νυχ.**

Εικόνες του Αιγαίου



Celestyal Discovery

από Λαύριο

Ημ.	Λιμάνι	Αφιξη	Αναχ.
1	Λαύριο, Ελλάδα		13:00
1	Μύκονος, Ελλάδα	18:00	23:00
2	Κουσάντασι, (Έφεσος), Τουρκία	07:00	13:00
2	Πάτμος, Ελλάδα	16:30	21:30
3	Ηράκλειο, Ελλάδα	07:00	12:00
3	Σαντορίνη, Ελλάδα	16:30	21:30
4	Λαύριο, Ελλάδα	06:00	

Αναχωρήσεις 2026: Απρ 3, 10, 17, 24 – Μάιος 1, 8, 15, 22, 29
 Ιουν 5, 12, 19, 26 – Ιουλ 3, 10, 17, 24, 31 – Αυγ 7, 14, 21, 28
 Σεπ 4, 11, 18, 25 – Οκτ 2, 9, 16, 23, 30 – Νοε 6, 13, 20

Τιμή κατ' άτομο σε Δίκλινη Καμπίνα:

Εσωτερική Καμπίνα από	429€
Εξωτερική Καμπίνα με Παράθυρο από	539€
Εξωτερική Καμπίνα με Μπαλκόνι από	859€

*Στις ανωτέρω τιμές συμπεριλαμβάνονται: Λιμενικά Τέλη και Φιλοδωρήματα

4 **Νυχ.**

Εικόνες του Αιγαίου



Celestyal Discovery

από Λαύριο

Ημ.	Λιμάνι	Αφιξη	Αναχ.
1	Λαύριο, Ελλάδα		13:00
1	Μύκονος, Ελλάδα	18:00	23:00
2	Κουσάντασι, (Έφεσος), Τουρκία	07:00	13:00
2	Πάτμος, Ελλάδα	16:30	21:30
3	Ρόδος, Ελλάδα	07:00	18:00
4	Ηράκλειο, Ελλάδα	07:00	12:00
4	Σαντορίνη, Ελλάδα	16:30	21:30
5	Λαύριο, Ελλάδα	06:00	

Αναχωρήσεις 2026: Απρ 6, 13, 20, 27 – Μάιος 4, 11, 18, 25
 Ιουν 1, 8, 15, 22, 29 – Ιουλ 6, 13, 20, 27 – Αυγ 3, 10, 17, 24, 31
 Σεπ 7, 14, 21, 28 – Οκτ 5, 12, 19, 26 – Νοε 2, 9, 16

Τιμή κατ' άτομο σε Δίκλινη Καμπίνα:

Εσωτερική Καμπίνα από	549€
Εξωτερική Καμπίνα με Παράθυρο από	689€
Εξωτερική Καμπίνα με Μπαλκόνι από	1.099€

*Στις ανωτέρω τιμές συμπεριλαμβάνονται: Λιμενικά Τέλη και Φιλοδωρήματα



7 **Νυχ.**

Ειδυλλιακό Αιγαίο



Celestyal Journey

από Πειραιά

Ημ.	Λιμάνι	Αφιξη	Αναχ.
1	Πειραιάς, Ελλάδα		17:00
2	Κουσάντασι, (Έφεσος), Τουρκία	08:00	18:00
3	Ρόδος, Ελλάδα	08:00	18:00
4	Άγιος Νικόλαος, Κρήτη, Ελλάδα	08:00	20:00
5	Σαντορίνη, Ελλάδα	08:00	22:00
6	Μύκονος, Ελλάδα	08:00	
7	Μύκονος, Ελλάδα		02:00
7	Μήλος, Ελλάδα	08:00	18:00
8	Πειραιάς, Ελλάδα	08:00	

Αναχωρήσεις 2026: Απρ 11, 25 – Μάιος 9, 16, 23, 30 – Ιουν 6, 13, 20, 27 – Ιουλ 4, 11, 18, 25 – Αυγ 8, 22 – Σεπ 5, 12, 19, 26 – Οκτ 3, 10, 24

Τιμή κατ' άτομο σε Δίκλινη Καμπίνα:

Εσωτερική Καμπίνα από	799€
Εξωτερική Καμπίνα με Παράθυρο από	989€
Σουίτα από	1.659€

*Στις ανωτέρω τιμές συμπεριλαμβάνονται: Λιμενικά Τέλη και Φιλοδωρήματα

Κρουαζιέρες από Ελληνικά Λιμάνια

7 Νυχ.

Ονειρεμένη Αδριατική



Celestyal Journey		από Πειραιά	
Ημ.	Λιμάνι	Άφιξη	Αναχ.
1	Πειραιάς, Ελλάδα		13:00
2	Αργοστόλι, Κεφαλονιά, Ελλάδα	09:00	16:00
3	Ντουμπρόβνικ, Κροατία	12:00	
4	Ντουμπρόβνικ, Κροατία		02:30
4	Κότορ, Μαυροβούνιο	08:00	17:00
5	Μπάρι, Ιταλία	08:00	17:00
6	Κέρκυρα, Ελλάδα	08:00	17:00
7	Κατάκολο (Αρχαία Ολυμπία), Ελλάδα	08:00	14:00
8	Πειραιάς, Ελλάδα	07:00	

Αναχωρήσεις 2026: Απρ 4, 18 - Μάιος 2 - Αυγ 1, 15, 29 - Οκτ 17, 31

Τιμή κατ' άτομο σε Δίκλινη Καμπίνα:

Εσωτερική Καμπίνα από	749€
Εξωτερική Καμπίνα με Παράθυρο από	989€
Σουίτα από	1.789€

**Στις ανωτέρω τιμές συμπεριλαμβάνονται: Λιμενικά Τέλη και Φιλοδωρήματα*

9 Νυχ.

Ελληνικά Νησιά, Τουρκία & Ιταλία



MSC Fantasia		από Πειραιά	
Ημ.	Λιμάνι	Άφιξη	Αναχ.
1	Πειραιάς, Ελλάδα		18:00
2	Κουσάντασι, (Έφεσος), Τουρκία	07:00	15:00
3	Κωνσταντινούπολη, Τουρκία	10:00	23:00
4	Εν πλω		
5	Κέρκυρα, Ελλάδα	13:00	21:00
6	Μπάρι, Ιταλία	07:00	14:00
7	Τεργέστη, Ιταλία	09:00	19:00
8	Εν πλω		
9	Κατάκολο (Αρχαία Ολυμπία), Ελλάδα	07:00	15:00
10	Πειραιάς, Ελλάδα	08:00	

Αναχωρήσεις 2026: Μάιος 6, 15, 24 - Ιουν 2, 11, 20, 29 - Ιουλ 8, 17, 26 - Αυγ 4, 13, 22, 31 - Σεπ 9, 18, 27 - Οκτ 6, 15, 24 - Νοε 2

Τιμή κατ' άτομο σε Δίκλινη Καμπίνα:

Εσωτερική Καμπίνα από	1.217€
Εξωτερική Καμπίνα με Παράθυρο από	1.287€
Εξωτερική Καμπίνα με Μπαλκόνι από	1.387€

**Στις ανωτέρω τιμές συμπεριλαμβάνονται: Λιμενικά Τέλη και Φιλοδωρήματα
Στις αναχωρήσεις 6 & 24 Μαΐου, η κρουαζιέρα προσεγγίζει την Σμύρνη και όχι το Κουσάντασι.

7 Νυχ.

Ελληνικά Νησιά & Μπάρι

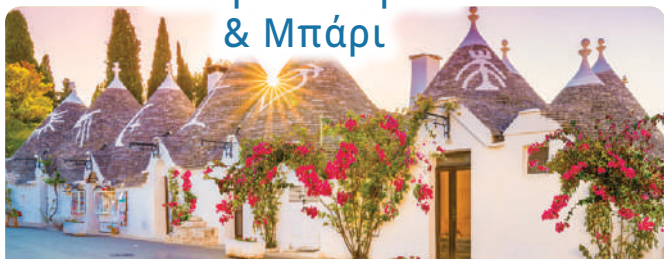

MSC Sinfonia		από Πειραιά (Αναχώρηση κάθε Τρίτη)	
Ημ.	Λιμάνι	Άφιξη	Αναχ.
1	Πειραιάς, Ελλάδα		17:00
2	Κατάκολο (Αρχαία Ολυμπία), Ελλάδα	10:00	19:00
3	Αργοστόλι, Κεφαλονιά, Ελλάδα	08:00	18:00
4	Κέρκυρα, Ελλάδα	09:00	19:00
5	Μπάρι, Ιταλία	07:00	19:00
6	Εν πλω		
7	Σαντορίνη, Ελλάδα	08:00	18:00
8	Πειραιάς, Ελλάδα	06:00	

Αναχωρήσεις 2026: Απρ 7, 14, 21, 28 - Μάιος 5, 12, 19, 26
Ιουν 2, 9, 16, 23, 30 - Ιουλ 7, 14, 21, 28 - Αυγ 4, 11, 18, 25
Σεπ 1, 8, 15, 22, 29 - Οκτ 6, 13, 20

Τιμή κατ' άτομο σε Δίκλινη Καμπίνα:

Εσωτερική Καμπίνα από	743€
Εξωτερική Καμπίνα με Παράθυρο από	893€
Εξωτερική Καμπίνα με Μπαλκόνι από	1.143€

**Στις ανωτέρω τιμές συμπεριλαμβάνονται: Λιμενικά Τέλη και Φιλοδωρήματα*

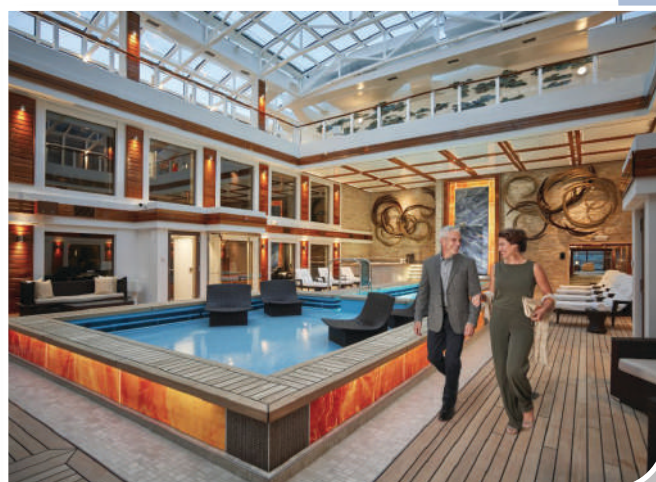

Κρουαζιέρες από Ελληνικά Λιμάνια

7 Νυχ.

Μάλτα, Ιταλία & Ελληνικά Νησιά



Costa Fascinosa

από Πειραιά

Ημ.	Λιμάνι	Αφιξη	Αναχ.
1	Πειραιάς, Ελλάδα		20:00
2	Εν πλω		
3	Βαλέτα, Μάλτα	09:00	19:00
4	Κατάνια, Σικελία, Ιταλία	07:00	17:00
5	Τάραντας, Ιταλία	09:00	17:00
6	Αργοστόλι, Κεφαλονιά, Ελλάδα	09:00	16:00
7	Μύκονος, Ελλάδα	12:00	22:30
8	Πειραιάς, Ελλάδα	06:00	

Αναχωρήσεις 2026: Ιουν 10, 17, 24 - Ιουλ 1, 8, 15, 22, 29 - Αυγ 5, 12, 19, 26 - Σεπ 2

Τιμή κατ' άτομο σε Δίκλινη Καμπίνα:

Εσωτερική Καμπίνα από	869€
Εξωτερική Καμπίνα με Παράθυρο από	989€
Εξωτερική Καμπίνα με Μπαλκόνι από	1.119€

*Στις ανωτέρω τιμές συμπεριλαμβάνονται: Λιμενικά Τέλη

7 Νυχ.

Κωνσταντινούπολη & Ελληνικά Νησιά



Costa Fortuna

από Πειραιά

Ημ.	Λιμάνι	Αφιξη	Αναχ.
1	Πειραιάς, Ελλάδα		23:00
2	Εν πλω		
3	Κωνσταντινούπολη, Τουρκία	07:00	18:00
4	Μύκονος, Ελλάδα	15:00	23:00
5	Ηράκλειο, Ελλάδα	09:00	19:00
6	Ρόδος, Ελλάδα	07:00	18:00
7	Σαντορίνη, Ελλάδα	08:00	18:30
8	Πειραιάς, Ελλάδα	07:00	

Αναχωρήσεις 2026: Μάιος 8, 15, 22, 29 - Ιουν 5, 12, 19, 26

Ιουλ 3, 10, 17, 24, 31 - Αυγ 7, 14, 21, 28 - Σεπ 4

Τιμή κατ' άτομο σε Δίκλινη Καμπίνα:

Εσωτερική Καμπίνα από	769€
Εξωτερική Καμπίνα με Παράθυρο από	919€
Εξωτερική Καμπίνα με Μπαλκόνι από	1.099€

*Στις ανωτέρω τιμές συμπεριλαμβάνονται: Λιμενικά Τέλη

*Στις αναχωρήσεις του Μαΐου, το κρουαζιερόπλοιο προσεγγίζει την Σμύρνη και τον Βόλο αντί για την Ρόδο και το Ηράκλειο

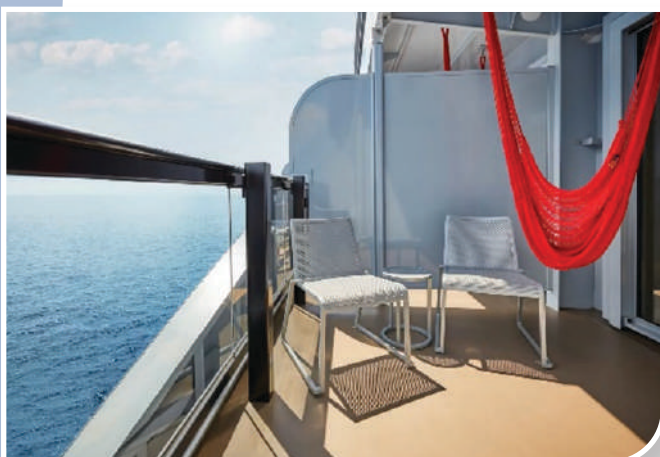

7 Νυχ.

Ελληνικά Νησιά & Τουρκία



Scarlet Lady (Adults Only Cruise)

από Πειραιά

Ημ.	Λιμάνι	Αφιξη	Αναχ.
1	Πειραιάς, Ελλάδα		18:00
2	Σαντορίνη, Ελλάδα	08:00	19:00
3	Ρόδος, Ελλάδα	09:00	18:00
4	Μπόντρουμ (Αλικαρνασός), Τουρκία	08:00	20:00
5	Εν πλω		
6	Μύκονος, Ελλάδα	09:00	
7	Μύκονος, Ελλάδα		14:00
8	Πειραιάς, Ελλάδα	06:30	

Αναχωρήσεις 2026: Μάιος 17, 31 - Ιουν 7 - Σεπ 20, 27

Τιμή κατ' άτομο σε Δίκλινη Καμπίνα:

Εσωτερική Καμπίνα από	1.285€
Εξωτερική Καμπίνα με Παράθυρο από	1.469€
Εξωτερική Καμπίνα με Μπαλκόνι από	1.592€

*Στις ανωτέρω τιμές συμπεριλαμβάνονται: Λιμενικά Τέλη

*Στις 24 Ιουνίου το δρομολόγιο πραγματοποιείται σε 11ημερο με την προσθήκη της Κωνσταντινούπολης, Κουσάντασι και Χανιά

Κρουαζιέρες από Ελληνικά Λιμάνια

7 Νυχ.

Αδριατική



Norwegian Pearl		από Πειραιά	
Ημ.	Λιμάνι	Άφιξη	Αναχ.
1	Πειραιάς, Ελλάδα		17:00
2	Σαντορίνη, Ελλάδα	07:00	18:00
3	Κατάκολο (Αρχαία Ολυμπία), Ελλάδα	09:00	19:00
4	Κέρκυρα, Ελλάδα	07:00	17:00
5	Κότορ, Μαυροβούνιο	07:30	17:00
6	Ζαντάρ, Κροατία	11:00	20:00
7	Κόπερ, Σλοβενία	08:00	19:00
8	Ραβέννα, Ιταλία	06:00	

Αναχωρήσεις 2026: Μάιος 10, 24 – Ιουν 7, 21 – Ιουλ 5, 19
Αυγ 2, 16, 30 – Σεπ 13, 27 – Οκτ 11, 25

Τιμή κατ' άτομο σε Δίκλινη Καμπίνα:

Εσωτερική Καμπίνα από	745€
Εξωτερική Καμπίνα με Παράθυρο από	879€
Εξωτερική Καμπίνα με Μπαλκόνι από	1.789€

*Στις ανωτέρω τιμές συμπεριλαμβάνονται: Λιμενικά Τέλη
*Το δρομολόγιο πραγματοποιείται και αντίστροφα από Ραβέννα προς Πειραιά
*Σε ορισμένες αναχωρήσεις το πρόγραμμα ενδέχεται να διαφοροποιείται

7 Νυχ.

Από Πειραιά προς Βαρκελώνη



Sun Princess		από Πειραιά	
Ημ.	Λιμάνι	Άφιξη	Αναχ.
1	Πειραιάς, Ελλάδα		19:00
2	Σαντορίνη, Ελλάδα	07:00	19:00
3	Εν πλω		
4	Μπαρ, Μαυροβούνιο	07:30	18:00
5	Κέρκυρα, Ελλάδα	07:00	16:00
6	Μεσσήνη, Σικελία, Ιταλία	07:00	16:00
7	Εν πλω		
8	Βαρκελώνη, Ισπανία	06:00	

Αναχωρήσεις 2026: Απρ 18 – Μάιος 9, 30 – Ιουν 20 – Ιουλ 11
Αυγ 1, 22 – Σεπ 12 – Οκτ 3, 24

Τιμή κατ' άτομο σε Δίκλινη Καμπίνα:

Εσωτερική Καμπίνα από	885€
Εξωτερική Καμπίνα με Παράθυρο από	1.126€
Εξωτερική Καμπίνα με Μπαλκόνι από	1.264€

*Στις ανωτέρω τιμές συμπεριλαμβάνονται: Λιμενικά Τέλη
*Το δρομολόγιο πραγματοποιείται και αντίστροφα από Βαρκελώνη προς Πειραιά
*Στις δυο τελευταίες αναχωρήσεις του Οκτωβρίου το κρουαζιερόπλοιο προσεγγίζει την Νάπολη αντί για την Σαντορίνη

7 Νυχ.

Ελληνικά Νησιά & Τουρκία



Brilliance of the Seas		από Πειραιά	
Ημ.	Λιμάνι	Άφιξη	Αναχ.
1	Πειραιάς, Ελλάδα		17:00
2	Μύκονος, Ελλάδα	07:00	17:00
3	Κωνσταντινούπολη, Τουρκία	13:00	
4	Κωνσταντινούπολη, Τουρκία		21:00
5	Εν πλω		
6	Κουσάντασι, (Έφεσος), Τουρκία	08:00	18:00
7	Σαντορίνη, Ελλάδα	07:00	20:00
8	Πειραιάς, Ελλάδα	05:00	

Αναχωρήσεις 2026: Ιουν 1 – Αυγ 24

Τιμή κατ' άτομο σε Δίκλινη Καμπίνα:

Εσωτερική Καμπίνα από	1.272€
Εξωτερική Καμπίνα με Παράθυρο από	1.382€
Εξωτερική Καμπίνα με Μπαλκόνι από	1.648€

*Στις ανωτέρω τιμές συμπεριλαμβάνονται: Λιμενικά Τέλη

7 Νυχ.

Ελληνικά Νησιά, Κύπρος & Τουρκία



Brilliance of the Seas		από Πειραιά	
Ημ.	Λιμάνι	Άφιξη	Αναχ.
1	Πειραιάς, Ελλάδα		17:00
2	Ρόδος, Ελλάδα	09:00	18:00
3	Λεμεσός, Κύπρος	11:00	21:00
4	Εν πλω		
5	Μπόντρουμ (Αλικαρνασός), Τουρκία	08:00	17:00
6	Σαντορίνη, Ελλάδα	07:00	22:00
7	Μύκονος, Ελλάδα	07:00	17:00
8	Πειραιάς, Ελλάδα	05:00	

Αναχωρήσεις 2026: Ιουλ 13 – Οκτ 5

Τιμή κατ' άτομο σε Δίκλινη Καμπίνα:

Εσωτερική Καμπίνα από	1.014€
Εξωτερική Καμπίνα με Παράθυρο από	1.172€
Εξωτερική Καμπίνα με Μπαλκόνι από	1.700€

*Στις ανωτέρω τιμές συμπεριλαμβάνονται: Λιμενικά Τέλη

Κρουαζιέρες στη Δυτική Μεσόγειο

7 Νυχ.

Δυτική Μεσόγειος



MSC Orchestra από Τσιβιταβέκια (Ρώμη)

Ημ.	Λιμάνι	Άφιξη	Αναχ.
1	Τσιβιταβέκια, (Ρώμη), Ιταλία		19:00
2	Γένοβα, Ιταλία	09:00	18:00
3	Μασσαλία, Γαλλία	09:00	18:00
4	Ταρραγόνα, Ισπανία	09:00	18:00
5	Βαλένθια, Ισπανία	07:00	18:00
6	Εν πλω		
7	Λιβόρνο (Φλωρεντία, Πίζα), Ιταλία	07:00	20:00
8	Τσιβιταβέκια, (Ρώμη), Ιταλία	07:00	

Αναχωρήσεις 2026: Απρ 2, 9, 16, 28 - Μάιος 5, 12, 19, 26 - Ιουν 2, 9, 16, 23, 30 - Ιουλ 7, 14, 21, 28 - Αυγ 4, 11, 18, 25 - Σεπ 1, 8, 15, 22, 29 - Οκτ 6, 13, 20

Τιμή κατ' άτομο σε Δίκλινη Καμπίνα:

Εσωτερική Καμπίνα από	613€
Εξωτερική Καμπίνα με Παράθυρο από	693€
Εξωτερική Καμπίνα με Μπαλκόνι από	773€

*Στις ανωτέρω τιμές συμπεριλαμβάνονται: Λιμενικά Τέλη και Φιλοδωρήματα
*Το δρομολόγιο διαφοροποιείται στις πρώτες 3 ημερομηνίες του Απριλίου
*Η κρουαζιέρα πραγματοποιείται και από άλλα λιμάνια επιβίβασης

7 Νυχ.

Δυτική Μεσόγειος



MSC Seaview από Τσιβιταβέκια (Ρώμη)

Ημ.	Λιμάνι	Άφιξη	Αναχ.
1	Τσιβιταβέκια, (Ρώμη), Ιταλία		19:00
2	Παλέρμο, Σικελία, Ιταλία	11:00	20:00
3	Εν πλω		
4	Ίμπιζα, Ισπανία	12:30	23:00
5	Βαρκελώνη, Ισπανία	09:00	19:00
6	Μασσαλία, Γαλλία	09:00	18:00
7	Γένοβα, Ιταλία	09:00	18:00
8	Τσιβιταβέκια, (Ρώμη), Ιταλία	08:00	

Αναχωρήσεις 2026: Μάιος 3, 10, 17, 24, 31 - Ιουν 7, 14, 21, 28 - Ιουλ 5, 12, 19, 26 - Αυγ 2, 9, 16, 23, 30 - Σεπ 6, 13, 20, 27 - Οκτ 4, 11, 18, 25

Τιμή κατ' άτομο σε Δίκλινη Καμπίνα:

Εσωτερική Καμπίνα από	643€
Εξωτερική Καμπίνα με Παράθυρο από	813€
Εξωτερική Καμπίνα με Μπαλκόνι από	933€

*Στις ανωτέρω τιμές συμπεριλαμβάνονται: Λιμενικά Τέλη και Φιλοδωρήματα
*Η κρουαζιέρα πραγματοποιείται και από άλλα λιμάνια επιβίβασης

7 Νυχ.

Δυτική Μεσόγειος

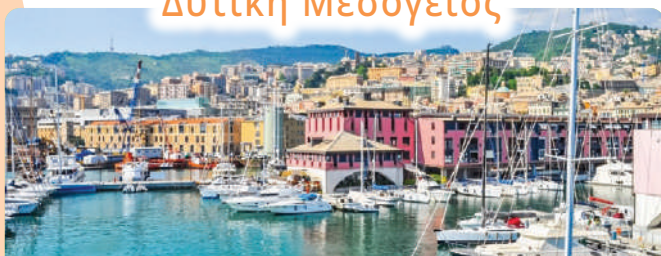

MSC Musica από Τσιβιταβέκια (Ρώμη)

Ημ.	Λιμάνι	Άφιξη	Αναχ.
1	Τσιβιταβέκια, (Ρώμη), Ιταλία		19:00
2	Γένοβα, Ιταλία	08:00	18:00
3	Μασσαλία, Γαλλία	07:00	15:00
4	Βαλένθια, Ισπανία	10:00	20:00
5	Ίμπιζα, Ισπανία	09:00	23:59
6	Εν πλω		
7	Κάλιαρι, Σαρδηνία, Ιταλία	08:00	17:00
8	Τσιβιταβέκια, (Ρώμη), Ιταλία	08:00	

Αναχωρήσεις 2026: Απρ 20, 27 - Μάιος 4, 11, 18, 25 - Ιουν 1, 8, 15, 22, 29 - Ιουλ 6, 13, 20, 27 - Αυγ 3, 10, 17, 24, 31 - Σεπ 7

Τιμή κατ' άτομο σε Δίκλινη Καμπίνα:

Εσωτερική Καμπίνα από	643€
Εξωτερική Καμπίνα με Παράθυρο από	743€
Εξωτερική Καμπίνα με Μπαλκόνι από	763€

*Στις ανωτέρω τιμές συμπεριλαμβάνονται: Λιμενικά Τέλη και Φιλοδωρήματα
*Η κρουαζιέρα πραγματοποιείται και από άλλα λιμάνια επιβίβασης

7 Νυχ.

Δυτική Μεσόγειος



MSC Grandiosa από Τσιβιταβέκια (Ρώμη)

Ημ.	Λιμάνι	Άφιξη	Αναχ.
1	Τσιβιταβέκια, (Ρώμη), Ιταλία		19:00
2	Εν πλω		
3	Πάλμα Ντε Μαγιόρκα, Ισπανία	09:00	21:00
4	Βαρκελώνη, Ισπανία	08:00	17:00
5	Κάννες, Γαλλία	09:00	19:00
6	Γένοβα, Ιταλία	08:00	18:00
7	Λα Σπέτσια (Φλωρεντία, Πίζα), Ιταλία	07:00	18:00
8	Τσιβιταβέκια, (Ρώμη), Ιταλία	07:00	

Αναχωρήσεις 2026: Μάιος 6, 13, 20, 27 - Ιουν 3, 10, 17, 24 - Ιουλ 1, 8, 15, 22, 29 - Αυγ 5, 12, 19, 26 - Σεπ 2, 9, 16, 23, 30 - Οκτ 7, 14, 21

Τιμή κατ' άτομο σε Δίκλινη Καμπίνα:

Εσωτερική Καμπίνα από	633€
Εξωτερική Καμπίνα με Παράθυρο από	753€
Εξωτερική Καμπίνα με Μπαλκόνι από	913€

*Στις ανωτέρω τιμές συμπεριλαμβάνονται: Λιμενικά Τέλη και Φιλοδωρήματα
*Η κρουαζιέρα πραγματοποιείται και από άλλα λιμάνια επιβίβασης

Κρουαζιέρες στη Δυτική Μεσόγειο

7 Νυχ.

Δυτική Μεσόγειος



MSC World Europa		από Βαρκελώνη	
Ημ.	Λιμάνι	Άφιξη	Αναχ.
1	Βαρκελώνη, Ισπανία		18:00
2	Μασσαλία, Γαλλία	07:00	18:00
3	Γένοβα, Ιταλία	08:00	16:00
4	Νάπολη, Ιταλία	13:00	20:00
5	Μεσσίνα, Σικελία, Ιταλία	09:00	18:00
6	Βαλέτα, Μάλτα	08:00	17:00
7	Εν πλω		
8	Βαρκελώνη, Ισπανία	08:00	

Αναχωρήσεις 2026: Απρ 3, 10, 17, 24 - Μάιος 1, 8, 15, 22, 29 - Ιουν 5, 12, 19, 26
 Ιουλ 3, 10, 17, 24, 31 - Αυγ 7, 14, 21, 28 - Σεπ 4, 11, 18, 25 - Οκτ 2, 9, 16, 23, 30

Τιμή κατ' άτομο σε Δίκλινη Καμπίνα:

Εσωτερική Καμπίνα από	783€
Εξωτερική Καμπίνα με Παράθυρο από	963€
Εξωτερική Καμπίνα με Μπαλκόνι από	1.113€

*Στις ανωτέρω τιμές συμπεριλαμβάνονται: Λιμενικά Τέλη και Φιλοδωρήματα
 *Η κρουαζιέρα πραγματοποιείται και από άλλα λιμάνια επιβίβασης

7 Νυχ.

Δυτική Μεσόγειος



MSC Splendida		από Βαρκελώνη	
Ημ.	Λιμάνι	Άφιξη	Αναχ.
1	Βαρκελώνη, Ισπανία		18:00
2	Μασσαλία, Γαλλία	08:00	16:00
3	Λιβόρνο (Φλωρεντία, Πίζα), Ιταλία	07:00	18:00
4	Κάλιαρι, Σαρδηνία, Ιταλία	12:00	19:00
5	Παλέρμο, Σικελία, Ιταλία	09:00	17:00
6	Βαλέτα, Μάλτα	09:00	17:00
7	Εν πλω		
8	Βαρκελώνη, Ισπανία	08:00	

Αναχωρήσεις 2026: Απρ 4, 11, 18, 25 - Μάιος 2, 10, 17, 24, 31 - Ιουν 7, 14, 21, 28 - Ιουλ 5, 12, 19, 26 - Αυγ 2, 9, 16, 23, 30 - Σεπ 6, 13, 20, 27 - Οκτ 4, 11, 18, 25

Τιμή κατ' άτομο σε Δίκλινη Καμπίνα:

Εσωτερική Καμπίνα από	633€
Εξωτερική Καμπίνα με Παράθυρο από	853€
Εξωτερική Καμπίνα με Μπαλκόνι από	933€

*Στις ανωτέρω τιμές συμπεριλαμβάνονται: Λιμενικά Τέλη και Φιλοδωρήματα
 *Η κρουαζιέρα πραγματοποιείται και από άλλα λιμάνια επιβίβασης
 *Στις αναχωρήσεις του Απριλίου το πρόγραμμα τροποποιείται με την προσθήκη των προορισμών: Λα Γκουλέτ (Τυνίδα), Γένοβα και Νάπολη αντί για Βαλέτα, Κάλιαρι και Λιβόρνο

7 Νυχ.

Δυτική Μεσόγειος & Τυνησία



MSC Meraviglia		από Βαρκελώνη	
Ημ.	Λιμάνι	Άφιξη	Αναχ.
1	Βαρκελώνη, Ισπανία		18:00
2	Εν πλω		
3	Λα Γκουλέτ, Τύνιδα, Τυνησία	08:00	18:00
4	Παλέρμο, Σικελία, Ιταλία	09:00	18:00
5	Νάπολη, Ιταλία	06:30	16:30
6	Λιβόρνο (Φλωρεντία, Πίζα), Ιταλία	09:00	19:00
7	Μασσαλία, Γαλλία	10:00	19:00
8	Βαρκελώνη, Ισπανία	08:00	

Αναχωρήσεις 2026: Μάιος 5, 12, 19, 26 - Ιουν 2, 9, 16, 23, 30 - Ιουλ 7, 14, 21, 28 - Αυγ 4, 11, 18, 25 - Σεπ 1, 8, 15, 22, 29 - Οκτ 6, 13, 20

Τιμή κατ' άτομο σε Δίκλινη Καμπίνα:

Εσωτερική Καμπίνα από	643€
Εξωτερική Καμπίνα με Παράθυρο από	783€
Εξωτερική Καμπίνα με Μπαλκόνι από	913€

*Στις ανωτέρω τιμές συμπεριλαμβάνονται: Λιμενικά Τέλη και Φιλοδωρήματα
 *Η κρουαζιέρα πραγματοποιείται και από άλλα λιμάνια επιβίβασης



Κρουαζιέρες στη Δυτική Μεσόγειο

7 Νυχ.

Δυτική Μεσόγειος



Costa Smeralda από Τσιβιταβέκια (Ρώμη)

Ημ.	Λιμάνι	Άφιξη	Αναχ.
1	Τσιβιταβέκια, (Ρώμη), Ιταλία		19:00
2	Σαβόνα, Ιταλία	08:30	18:00
3	Μασσαλία, Γαλλία	08:30	18:30
4	Βαρκελώνη, Ισπανία	08:00	18:00
5	Ίμπιζα, Ισπανία	08:00	18:00
6	Εν πλώ		
7	Παλέρμο, Σικελία, Ιταλία	08:00	16:30
8	Τσιβιταβέκια, (Ρώμη), Ιταλία	08:30	

Αναχωρήσεις 2026: Απρ 3, 10, 17, 24 - Μάιος 1, 8, 15, 22, 29 - Ιουν 5, 12, 19, 26 - Ιουλ 3, 10, 17, 24, 31 - Αυγ 7, 14, 21, 28 - Σεπ 4, 11, 18, 25 - Οκτ 2, 9, 16, 23, 30

Τιμή κατ' άτομο σε Δίκλινη Καμπίνα:

Εσωτερική Καμπίνα από	599€
Εξωτερική Καμπίνα με Παράθυρο από	709€
Εξωτερική Καμπίνα με Μπαλκόνι από	779€

*Στις ανωτέρω τιμές συμπεριλαμβάνονται: Λιμενικά Τέλη
*Η κρουαζιέρα πραγματοποιείται και από άλλα λιμάνια επιβίβασης
*Οι αναχωρήσεις μέχρι τις 8 Μαΐου πραγματοποιούν το δρομολόγιο με την προσθήκη του Λα Γκουλέτ (Τυνίδα), αντί για την Ίμπιζα.

7 Νυχ.

Δυτική Μεσόγειος



Costa Pacifica από Τσιβιταβέκια (Ρώμη)

Ημ.	Λιμάνι	Άφιξη	Αναχ.
1	Τσιβιταβέκια, (Ρώμη), Ιταλία		18:30
2	Σαβόνα, Ιταλία	08:30	16:30
3	Τουλόν, Γαλλία	07:30	15:30
4	Πάλμα Ντε Μαγιόρκα, Ισπανία	10:00	22:00
5	Βαλένθια, Ισπανία	09:00	17:00
6	Εν πλώ		
7	Όλμπια, Ιταλία	08:00	18:30
8	Τσιβιταβέκια, (Ρώμη), Ιταλία	08:00	

Αναχωρήσεις 2026: Απρ 3, 11, 18, 25 - Μάιος 2, 9, 16, 23, 30 - Ιουν 6, 13, 20, 27 - Ιουλ 4, 11, 18, 25 - Αυγ 1, 8, 15, 22, 29 - Σεπ 5, 12, 19, 26 - Οκτ 3, 10, 17, 24, 31

Τιμή κατ' άτομο σε Δίκλινη Καμπίνα:

Εσωτερική Καμπίνα από	519€
Εξωτερική Καμπίνα με Παράθυρο από	669€
Εξωτερική Καμπίνα με Μπαλκόνι από	819€

*Στις ανωτέρω τιμές συμπεριλαμβάνονται: Λιμενικά Τέλη
*Η κρουαζιέρα πραγματοποιείται και από άλλα λιμάνια επιβίβασης

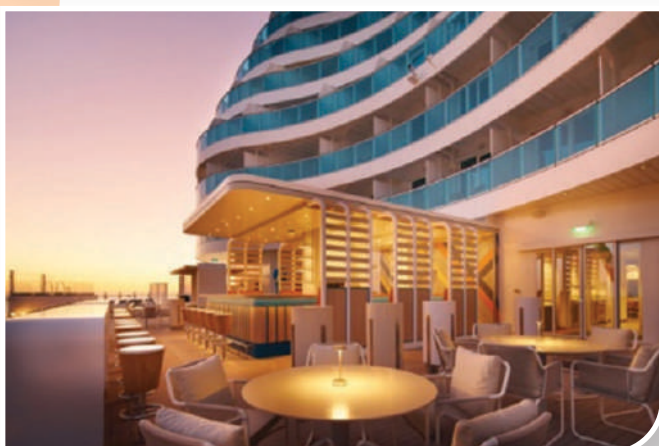

7 Νυχ.

Δυτική Μεσόγειος



Costa Toscana από Τσιβιταβέκια (Ρώμη)

Ημ.	Λιμάνι	Άφιξη	Αναχ.
1	Τσιβιταβέκια, (Ρώμη), Ιταλία		19:00
2	Γένοβα, Ιταλία	08:30	18:00
3	Μασσαλία, Γαλλία	09:00	18:00
4	Βαρκελώνη, Ισπανία	08:00	18:00
5	Εν πλώ		
6	Κάλιαρι, Σαρδηνία, Ιταλία	07:00	16:00
7	Νάπολη, Ιταλία	09:00	19:00
8	Τσιβιταβέκια, (Ρώμη), Ιταλία	08:00	

Αναχωρήσεις 2026: Απρ 9, 16, 23, 30 - Μάιος 7, 14, 21, 28 - Ιουν 4, 11, 18, 25 - Ιουλ 2, 9, 16, 23, 30 - Αυγ 6, 13, 20, 27 - Σεπ 3, 10, 17, 24 - Οκτ 1, 8, 15, 22, 29

Τιμή κατ' άτομο σε Δίκλινη Καμπίνα:

Εσωτερική Καμπίνα από	629€
Εξωτερική Καμπίνα με Παράθυρο από	729€
Εξωτερική Καμπίνα με Μπαλκόνι από	829€

*Στις ανωτέρω τιμές συμπεριλαμβάνονται: Λιμενικά Τέλη
*Η κρουαζιέρα πραγματοποιείται και από άλλα λιμάνια επιβίβασης

Κρουαζιέρες στη Δυτική Μεσόγειο

7 Νυχ.

Δυτική Μεσόγειος



Legend of the Seas από Τσιβιταβέκια (Ρώμη)

Ημ.	Λιμάνι	Άφιξη	Αναχ.
1	Τσιβιταβέκια, (Ρώμη), Ιταλία		20:00
2	Νάπολη, Ιταλία	07:00	19:00
3	Εν πλω		
4	Βαρκελώνη, Ισπανία	05:00	17:00
5	Πάλμα Ντε Μαγιόρκα, Ισπανία	08:00	16:00
6	Μασσαλία, Γαλλία	09:00	18:00
7	Λα Σπέτσια, Ιταλία	08:30	20:00
8	Τσιβιταβέκια, (Ρώμη), Ιταλία	07:00	

Αναχωρήσεις 2026: Ιουλ: 4, 11, 18, 25 - Αυγ 20, 27 - Σεπ 3, 10, 17, 24 - Οκτ 1, 8, 15

Τιμή κατ' άτομο σε Δίκλινη Καμπίνα:

Εσωτερική Καμπίνα από	1.882€
Εξωτερική Καμπίνα με Παράθυρο από	2.010€
Εξωτερική Καμπίνα με Μπαλκόνι από	2.325€

*Στις ανωτέρω τιμές συμπεριλαμβάνονται: Λιμενικά Τέλη
*Στην πρώτη αναχώρηση 20 Αυγούστου το πρόγραμμα της κρουαζιέρας πραγματοποιείται χωρίς την Μασσαλία
*Σε ορισμένες αναχωρήσεις το πρόγραμμα ενδέχεται να διαφοροποιείται

7 Νυχ.

Μεσόγειος



MSC Divina από Τσιβιταβέκια (Ρώμη)

Ημ.	Λιμάνι	Άφιξη	Αναχ.
1	Τσιβιταβέκια, (Ρώμη), Ιταλία		17:00
2	Εν πλω		
3	Μύκονος, Ελλάδα	14:00	23:30
4	Κουσάντασι, (Έφεσος), Τουρκία	09:00	18:00
5	Μαρμαρίδα (Παμούκκαλε), Τουρκία	07:00	17:00
6	Εν πλω		
7	Νάπολη, Ιταλία	11:00	20:00
8	Τσιβιταβέκια, (Ρώμη), Ιταλία	07:00	

Αναχωρήσεις 2026: Απρ 24 - Μάιος 1, 8, 15, 22, 29 - Ιουν 5, 12, 19, 26, 3, 10, 17, 24, 31 - Αυγ 7, 14, 21, 28 - Σεπ 4, 11, 18, 25 - Οκτ 2, 9, 16, 23

Τιμή κατ' άτομο σε Δίκλινη Καμπίνα:

Εσωτερική Καμπίνα από	783€
Εξωτερική Καμπίνα με Παράθυρο από	913€
Εξωτερική Καμπίνα με Μπαλκόνι από	1.013€

*Στις ανωτέρω τιμές συμπεριλαμβάνονται: Λιμενικά Τέλη και Φιλοδωρήματα
*Η κρουαζιέρα πραγματοποιείται και από άλλα λιμάνια επιβίβασης

7 Νυχ.

Αδριατική & Δυτική Μεσόγειος



Enchanted Princess από Τσιβιταβέκια (Ρώμη)

Ημ.	Λιμάνι	Άφιξη	Αναχ.
1	Τσιβιταβέκια, (Ρώμη), Ιταλία		18:00
2	Εν πλω		
3	Κέρκυρα, Ελλάδα	07:00	16:00
4	Ντουμπρόβνικ, Κροατία	07:00	18:00
5	Κότορ, Μαυροβούνιο	07:00	18:00
6	Εν πλω		
7	Νάπολη, Ιταλία	07:00	18:00
8	Τσιβιταβέκια, (Ρώμη), Ιταλία	06:00	

Αναχωρήσεις 2026: Απρ 15 - Μάιος 2, 19 - Ιουν 2, 16, 30 - Ιουλ 14, 28 - Αυγ 25 - Σεπ 8, 15 - Οκτ 6

Τιμή κατ' άτομο σε Δίκλινη Καμπίνα:

Εσωτερική Καμπίνα από	816€
Εξωτερική Καμπίνα με Παράθυρο από	-
Εξωτερική Καμπίνα με Μπαλκόνι από	1.005€

*Στις ανωτέρω τιμές συμπεριλαμβάνονται: Λιμενικά Τέλη
*Στις πρώτες δυο αναχωρήσεις η κρουαζιέρα πραγματοποιείται σε 10 νύχτες

7 Νυχ.

Αδριατική



MSC Armonia από Βενετία

Ημ.	Λιμάνι	Άφιξη	Αναχ.
1	Βενετία (Μαργκέρα), Ιταλία		19:00
2	Εν πλω		
3	Ντουμπρόβνικ, Κροατία	07:00	19:00
4	Κέρκυρα, Ελλάδα	09:00	18:00
5	Κότορ, Μαυροβούνιο	08:00	18:00
6	Μπρίντιζι, Ιταλία	07:00	18:00
7	Σπλίτ, Κροατία	08:00	17:00
8	Βενετία (Μαργκέρα), Ιταλία	08:00	

Αναχωρήσεις 2026: Απρ 5, 12, 19, 26 - Μάιος 3, 10, 17, 24, 31 - Ιουν 7, 14, 21, 28 - Ιουλ 5, 12, 19, 26 - Αυγ 2, 9, 16, 23, 30 - Σεπ 6, 13, 20, 27 - Οκτ 4, 11, 18, 25

Τιμή κατ' άτομο σε Δίκλινη Καμπίνα:

Εσωτερική Καμπίνα από	713€
Εξωτερική Καμπίνα με Παράθυρο από	863€
Εξωτερική Καμπίνα με Μπαλκόνι από	1.263€

*Στις ανωτέρω τιμές συμπεριλαμβάνονται: Λιμενικά Τέλη και Φιλοδωρήματα
*Η κρουαζιέρα στις 17 Μαΐου προσεγγίζει το λιμάνι του Ζαντάρ αντί για το Ντουμπρόβνικ

Κρουαζιέρες στη Δυτική Μεσόγειο

7 ^{Νυχ.}

Δυτική Μεσόγειος από Βαρκελώνη προς Λισαβόνα

NCL
NORWEGIAN
CRUISE LINE



Norwegian Dawn από Βαρκελώνη

Ημ.	Λιμάνι	Αφιξη	Αναχ.
1	Βαρκελώνη, Ισπανία		16:00
2	Πάλμα Ντε Μαγιόρκα, Ισπανία	07:00	21:00
3	Βαλένθια, Ισπανία	07:00	16:00
4	Μοτρίλ (Γρανάδα), Ισπανία	10:00	23:59
5	Γιβραλτάρ	08:00	15:00
6	Καντίθ (Σεβίλλη), Ισπανία	07:00	19:00
7	Πορτιμάο, Πορτογαλία	07:00	18:00
8	Λισαβόνα, Πορτογαλία	06:00	

Αναχωρήσεις 2026: Απρ 26 – Μάιος 10, 24 – Ιουν 7, 21 – Ιουλ 5, 19 – Αυγ 2, 16, 30 – Σεπ 13, 27 – Οκτ 11, 25

Τιμή κατ' άτομο σε Δίκλινη Καμπίνα:

Εσωτερική Καμπίνα από	770€
Εξωτερική Καμπίνα με Παράθυρο από	860€
Εξωτερική Καμπίνα με Μπαλκόνι από	1.530€

*Στις ανωτέρω τιμές συμπεριλαμβάνονται: Λιμενικά Τέλη
*Το πρόγραμμα της κρουαζιέρας πραγματοποιείται στις ενδιάμεσες ημερομηνίες από τις παραπάνω από την Λισαβόνα προς τη Βαρκελώνη



7 ^{Νυχ.}

Αδριατική & Δυτική Μεσόγειος

NCL
NORWEGIAN
CRUISE LINE



Norwegian Gem από Τσιβιταβέκια (Ρώμη)

Ημ.	Λιμάνι	Αφιξη	Αναχ.
1	Τσιβιταβέκια, (Ρώμη), Ιταλία		16:00
2	Σαλέρνο (Αμάλφι), Ιταλία	07:00	18:00
3	Κατάνια, Σικελία, Ιταλία	07:00	16:00
4	Κέρκυρα, Ελλάδα	10:00	19:30
5	Κότορ, Μαυροβούνιο	07:30	18:00
6	Σπλιτ, Κροατία	07:00	17:00
7	Κόπερ, Σλοβενία	08:00	19:00
8	Ραβέννα, Ιταλία	06:00	

Αναχωρήσεις 2026: Μάιος 17, 31 – Ιουν 14, 28 – Ιουλ 12, 26 – Αυγ 9, 23 – Σεπ 6, 20 – Οκτ 4, 18

Τιμή κατ' άτομο σε Δίκλινη Καμπίνα:

Εσωτερική Καμπίνα από	825€
Εξωτερική Καμπίνα με Παράθυρο από	990€
Εξωτερική Καμπίνα με Μπαλκόνι από	1.840€

*Στις ανωτέρω τιμές συμπεριλαμβάνονται: Λιμενικά Τέλη
*Το πρόγραμμα της κρουαζιέρας πραγματοποιείται στις ενδιάμεσες ημερομηνίες από τις παραπάνω από την Ραβέννα προς Τσιβιταβέκια (Ρώμη)

9 ^{Νυχ.}

Δυτική Μεσόγειος από Βαρκελώνη προς Ραβέννα

NCL
NORWEGIAN
CRUISE LINE



Norwegian Viva από Βαρκελώνη

Ημ.	Λιμάνι	Αφιξη	Αναχ.
1	Βαρκελώνη, Ισπανία		16:00
2	Βιλφράνς (Νίκαια), Γαλλία	09:00	19:00
3	Λιβόρνο (Φλωρεντία, Πίζα), Ιταλία	07:00	21:00
4	Τσιβιταβέκια, (Ρώμη), Ιταλία	06:45	17:00
5	Σαλέρνο (Αμάλφι), Ιταλία	07:00	18:00
6	Μεσσήνη, Σικελία, Ιταλία	07:00	18:00
7	Κέρκυρα, Ελλάδα	10:30	18:30
8	Κότορ, Μαυροβούνιο	08:00	19:00
9	Σπλιτ, Κροατία	07:00	17:00
10	Ραβέννα, Ιταλία	06:00	

Αναχωρήσεις 2026: Απρ 29 – Ιουν 24 – Αυγ 19

Τιμή κατ' άτομο σε Δίκλινη Καμπίνα:

Εσωτερική Καμπίνα από	3.060€
Εξωτερική Καμπίνα με Παράθυρο από	3.160€
Εξωτερική Καμπίνα με Μπαλκόνι από	3.305€

*Στις ανωτέρω τιμές συμπεριλαμβάνονται: Λιμενικά Τέλη
*Η κρουαζιέρα πραγματοποιεί και ανάποδα το δρομολόγιο από Ραβέννα προς Βαρκελώνη

Κρουαζιέρες στα Νορβηγικά Φιόρδ και τη Βόρεια Ευρώπη

7 ^{Νυχ.}

Νορβηγικά Φιόρδ

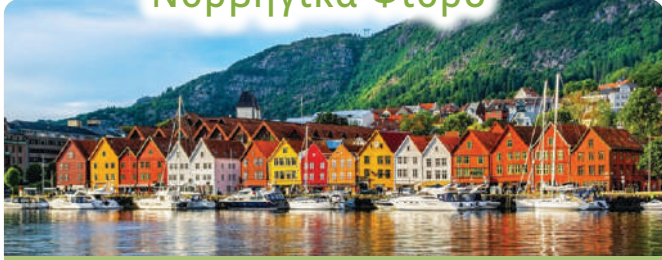

Costa Diadema

από Κοπεγχάγη

Ημ.	Λιμάνι	Αφιξη	Αναχ.
1	Κοπεγχάγη, Δανία		18:00
2	Εν πλω		
3	Χέλεσιλτ, Νορβηγία	08:30	09:30
3	Γκεϊράνγκερ, Νορβηγία	11:30	19:30
4	Μπέργκεν, Νορβηγία	10:30	20:30
5	Σταβάνγκερ, Νορβηγία	09:00	19:00
6	Εν πλω		
7	Κιέλο, Γερμανία	08:00	19:30
8	Κοπεγχάγη, Δανία	10:00	

Αναχωρήσεις 2026: Μάιος 16, 23, 30 - Ιουν 6, 13, 20, 27 - Ιουλ 4, 11, 18, 25 - Αυγ 1, 8, 15, 22, 29 - Σεπ 5, 12

Τιμή κατ' άτομο σε Δίκλινη Καμπίνα:

Εσωτερική Καμπίνα από	969€
Εξωτερική Καμπίνα με Παράθυρο από	1.219€
Εξωτερική Καμπίνα με Μπαλκόνι από	1.329€

*Στις ανωτέρω τιμές συμπεριλαμβάνονται: Λιμενικά Τέλη

7 ^{Νυχ.}

Σκανδιναβικές Πρωτεύουσες & Νορβηγικά Φιόρδ



MSC Magnifica

από Κοπεγχάγη

Ημ.	Λιμάνι	Αφιξη	Αναχ.
1	Κοπεγχάγη, Δανία		18:00
2	Βαρνεμούντε, Γερμανία	08:00	17:00
3	Εν πλω		
4	Έιντφορδ, Νορβηγία	08:00	17:00
5	Μπέργκεν, Νορβηγία	12:00	20:00
6	Κριστιανσάντ, Νορβηγία	13:00	21:00
7	Όσλο, Νορβηγία	08:00	16:00
8	Κοπεγχάγη, Δανία	09:00	

Αναχωρήσεις 2026: Ιουν 13, 27 - Ιουλ 11, 25 - Αυγ 8, 22 - Σεπ 5

Τιμή κατ' άτομο σε Δίκλινη Καμπίνα:

Εσωτερική Καμπίνα από	1.253€
Εξωτερική Καμπίνα με Παράθυρο από	1.353€
Εξωτερική Καμπίνα με Μπαλκόνι από	1.463€

*Στις ανωτέρω τιμές συμπεριλαμβάνονται: Λιμενικά Τέλη και Φιλοδωρήματα
*Η κρουαζιέρα πραγματοποιείται και από το λιμάνι του Βαρναμούντε
*Σε ορισμένες αναχωρήσεις το πρόγραμμα διαφοροποιείται

7 ^{Νυχ.}

Νορβηγικά Φιόρδ



MSC Euribia

από Κοπεγχάγη

Ημ.	Λιμάνι	Αφιξη	Αναχ.
1	Κοπεγχάγη, Δανία		18:00
2	Εν πλω		
3	Χέλεσιλτ, Νορβηγία	09:00	09:45
3	Γκεϊράνγκερ, Νορβηγία	12:00	21:00
4	Αλεσούντ, Νορβηγία	07:00	17:00
5	Φλαμ, Νορβηγία	07:00	18:00
6	Εν πλω		
7	Κιέλο, Γερμανία	09:00	19:00
8	Κοπεγχάγη, Δανία	08:00	

Αναχωρήσεις 2026: Μάιος 3, 10, 17, 24, 31 - Ιουν 7, 14, 21, 28
Ιουλ 5, 12, 19, 26 - Αυγ 2, 9, 16, 23, 30 - Σεπ 6, 13, 20, 27 - Οκτ 4

Τιμή κατ' άτομο σε Δίκλινη Καμπίνα:

Εσωτερική Καμπίνα από	1.083€
Εξωτερική Καμπίνα με Παράθυρο από	1.293€
Εξωτερική Καμπίνα με Μπαλκόνι από	1.483€

*Στις ανωτέρω τιμές συμπεριλαμβάνονται: Λιμενικά Τέλη και Φιλοδωρήματα
*Η κρουαζιέρα πραγματοποιείται και από το λιμάνι του Κιέλου
*Σε ορισμένες αναχωρήσεις το πρόγραμμα ενδέχεται να διαφοροποιείται



«ΠΑΝΟΡΑΜΑ ΒΟΡΡΑ»

«Από το Βερολίνο στις Σκανδιναβικές Πρωτεύουσες και τα Νορβηγικά Φιόρδ»

9-ΗΜΕΡΗ ΟΡΓΑΝΩΜΕΝΗ ΑΝΑΧΩΡΗΣΗ ΜΕ ΚΡΟΥΑΖΙΕΡΑ ΚΑΙ ΕΛΛΗΝΑ ΣΥΝΟΔΟ

Μοναδική Αναχώρηση: 8 – 16 Αυγούστου, 2026



ΠΕΡΙΓΡΑΦΗ

Από τους πιο εντυπωσιακούς προορισμούς της Ευρώπης είναι ο Βορράς της.

Στο «Πανόραμα Βορρά» θα γνωρίσετε Ευρωπαϊκές πρωτεύουσες, τοπία σπάνιας ομορφιάς και τα περίφημα Νορβηγικά Φιόρδ – εικόνες που μένουν για πάντα χαραγμένες στη μνήμη.

Η ταξιδιωτική μας εμπειρία ξεκινάει και τελειώνει στο ιστορικό και ζωντανό **Βερολίνο**, σε συνδυασμό με μια μοναδική κρουαζιέρα με το **MSC Magnifica** στα εντυπωσιακά νερά της Βόρειας Ευρώπης, με στάσεις σε μερικούς από τους πιο εμβληματικούς προορισμούς:

• **Νορβηγικά Φιόρδ:** Θα σας καθηλώσουν με τα επιβλητικά τους βουνά, τους καταρράκτες και τα φυσικά τοπία ανεπανάληπτης ομορφιάς.

• **Όσλο:** Απολαύστε αυθεντική ατμόσφαιρα, παραδοσιακά λιμάνια και μια βαθιά επαφή με τη φύση στο μεγαλείο της.

• **Κοπεγχάγη:** Ανακαλύψτε τη σκανδιναβική κομψότητα, το διαχρονικό design και τη βασιλική της αύρα.

Το ταξίδι συνδυάζει **ιδιωτικές μεταφορές με πούλμαν, άνετη διαμονή σε ξενοδοχείο 5* με πρωινό και μαζί με την υπέροχη κρουαζιέρα**, προσφέρει μια ολοκληρωμένη εμπειρία εξερεύνησης του ευρωπαϊκού Βορρά.

- Έλληνας συνοδός σε όλη τη διάρκεια του ταξιδιού!
- Απευθείας πτήσεις με Aegean Airlines!
- Οργανωμένες μεταφορές & προσεκτικά επιλεγμένες παροχές!
- Οι θέσεις είναι περιορισμένες.

Κλείστε σήμερα και ζήστε από κοντά το μεγαλείο του Βορρά και των Νορβηγικών Φιόρδ!

ΞΕΝΟΔΟΧΕΙΟ

Το **Hotel Eurostars Berlin** είναι ένα κομψό πολυτελές ξενοδοχείο **5 αστέρων** που συνδυάζει σύγχρονη πολυτέλεια, άνεση και εξαιρετική τοποθεσία στην καρδιά του Βερολίνου. Με μοντέρνο design και φωτεινούς χώρους, προσφέρει μια ποιοτική εμπειρία διαμονής, ιδανική τόσο για ταξιδιώτες αναψυχής όσο και για οργανωμένα ταξίδια.



Παροχές Ξενοδοχείου

Δωμάτια & Σουίτες: Ευρύχωρα και μοντέρνα δωμάτια, με κομψή διακόσμηση, άνετα κρεβάτια και σύγχρονες παροχές για ξεκούραστη διαμονή.

Εστιατόρια & Μπαρ: Κομψός χώρος πρωινού (περιλαμβάνεται) με πλούσιο μπουφέ, καθώς και lounge bar για χαλάρωση μετά τις περιηγήσεις στην πόλη.

Πισίνα & Ευεξία: Εσωτερική θερμαινόμενη πισίνα, σάουνα και πλήρως εξοπλισμένο γυμναστήριο, ιδανικά για στιγμές χαλάρωσης.

Τοποθεσία

Το ξενοδοχείο βρίσκεται σε προνομιακό σημείο, κοντά στον ποταμό Spree και σε απόσταση αναπνοής από εμβληματικά αξιοθέατα όπως το Reichstag, η Πύλη του Βρανδεμβούργου και το Museum Island, προσφέροντας εύκολη πρόσβαση στα σημαντικότερα σημεία της πόλης.

ΚΡΟΥΑΖΙΕΡΟΠΛΟΙΟ

Το **MSC Magnifica** δεν είναι απλώς ένα πλοίο — είναι μια πλωτή πόλη απόλαυσης, άνεσης και στιγμών που μένουν αξέχαστες.

Ναυπηγημένο το 2010 και ανακαινισμένο το 2025 έχει μήκος 294 μέτρα και 16 καταστρώματα. Μπορεί να φιλοξενήσει περίπου 3.200 επιβάτες, ενώ το έμπειρο πλήρωμα των περίπου 1.000 ατόμων εξασφαλίζει υψηλό επίπεδο εξυπηρέτησης καθ' όλη τη διάρκεια του ταξιδιού.

Σχεδιασμένο για να προσφέρει εμπειρίες υψηλού επιπέδου σε κάθε τύπο ταξιδιώτη, συνδυάζει κομψότητα, σύγχρονες ανέσεις και φιλόξενη ατμόσφαιρα σε κάθε γωνιά του.

Με κομψό σχεδιασμό, φιλικό προσωπικό και εμπειρίες που ικανοποιούν κάθε προσδοκία, το MSC Magnifica αποτελεί την ιδανική «βάση» για να ανακαλύψετε εντυπωσιακούς προορισμούς μέσα από μια αξέχαστη κρουαζιέρα.



ΠΤΗΣΕΙΣ

Aegean Airlines

8 Αυγούστου // A3 820 // Αθήνα – Βερολίνο // 08:40 – 10:35

16 Αυγούστου // A3 823 // Βερολίνο – Αθήνα // 20:40 – 00:25



MSC Magnifica από Βαρνεμούντε (Βερολίνο)

Ημ.	Λιμάνι	Αφιξη	Αναχ.
09/08/2026	Βαρνεμούντε (Βερολίνο), Γερμανία		17:00
10/08/2026	Εν πλω		
11/08/2026	Έιντφορδ, Νορβηγία	08:00	18:00
12/08/2026	Μπέργκεν, Νορβηγία	12:00	20:00
13/08/2026	Κριστιανσάντ, Νορβηγία	13:00	21:00
14/08/2026	Όσλο, Νορβηγία	08:00	16:00
15/08/2026	Κοπεγχάγη, Δανία	09:00	17:00
16/08/2026	Βαρνεμούντε (Βερολίνο), Γερμανία	07:00	

Αναλυτικός τιμοκατάλογος

Κατηγορία Καμπίνας	Περιγραφή καμπινών	Τιμή ανά άτομο	Τιμή Μονόκλινου
IM1	Εσωτερική IM1	1.989 €	3.199 €
OB	Εξωτερική με Παράθυρο OB	2.219 €	3.619 €
BR2	Μπαλκόνι BR2	2.559 €	4.289 €
3ος/4ος ενήλικας στην ίδια καμπίνα με δύο ενήλικες		Κατόπιν Ζήτησης	
Παιδιά & νέοι κάτω των 18 στην ίδια καμπίνα με δύο ενήλικες		Κατόπιν Ζήτησης	
Λιμενικά έξοδα - φόροι αεροδρομίων - φιλοδωρήματα		326 €	



Στις ανωτέρω τιμές περιλαμβάνονται:

- Εισιτήρια κρουαζιέρας στον τύπο καμπίνας της επιλογής σας.
- Αεροπορικά εισιτήρια Αθήνα - Βερολίνο - Αθήνα με απευθείας πτήσεις της Aegean Airlines
- Πλήρης διατροφή (πρωινό, μεσημεριανό, δείπνο), καθημερινά στο κρουαζιερόπλοιο (για τα θεματικά μπαρ και εστιατόρια μονάχα υπάρχει χρέωση κατ' άτομο)
- 1 νύχτα διαμονή με πρωινό στο ξενοδοχείο Hotel Eurostars Berlin 5*
- Όλες οι μεταφορές (αεροδρόμιο-ξενοδοχείο-λιμάνι-αεροδρόμιο) με Ιδιωτικό πολυτελές πούλμαν
- Περιήγηση της πόλης του Βερολίνου με τοπικό ξεναγό την ημέρα άφιξης
- Συμμετοχή στις διάφορες εκδηλώσεις, την καθημερινή ψυχαγωγία και το καλλιτεχνικό πρόγραμμα του πλοίου.
- Έμπειρος συνοδός του γραφείου σε όλη τη διάρκεια του ταξιδιού και της κρουαζιέρας
- Ασφάλιση αστικής και επαγγελματικής ευθύνης.

Δεν Περιλαμβάνονται:

- Λιμενικά έξοδα & φόροι αεροδρομίων 242€ ανά άτομο
- Η *χρέωση παροχής υπηρεσιών (φιλοδωρήματα) 84€ ανά άτομο
- Προαιρετικές εκδρομές στα λιμάνια προσέγγισης
- Ταξιδιωτική ασφάλεια (προτείνεται)

- Οι υπηρεσίες του κέντρου αισθητικής και αναζωογόνησης,
- Οι αγορές από τα καταστήματα του πλοίου, είσοδοι στα μουσεία, επιπλέον φαγητά και ποτά εκτός της κρουαζιέρας, προσωπικά έξοδα και ότι δεν αναφέρεται στο πρόγραμμα και στα περιλαμβανόμενα.



Κρουαζιέρες στα Νορβηγικά Φιόρδ και τη Βόρεια Ευρώπη

7 Νυχ.

Νορβηγικά Φιόρδ



MSC Virtuosa

από Σαουθάμπτον

Ημ.	Λιμάνι	Άφιξη	Αναχ.
1	Σαουθάμπτον, Ηνωμένο Βασίλειο		16:00
2	Εν πλω		
3	Αλεσσούντ, Νορβηγία	15:00	21:00
4	Νόρντφιορδ, Νορβηγία	08:00	18:00
5	Χέλεσιλτ, Νορβηγία	08:00	20:00
6	Μαλόϊ, Νορβηγία	07:00	13:00
7	Εν πλω		
8	Σαουθάμπτον, Ηνωμένο Βασίλειο	08:00	

Αναχωρήσεις 2026: Μάιος 9, 16 - Ιουλ 11, 18 - Αυγ 29

Τιμή κατ' άτομο σε Δίκλινη Καμπίνα:

Εσωτερική Καμπίνα από	1.053€
Εξωτερική Καμπίνα με Παράθυρο από	1.253€
Εξωτερική Καμπίνα με Μπαλκόνι από	1.403€

*Στις ανωτέρω τιμές συμπεριλαμβάνονται: Λιμενικά Τέλη και Φιλοδωρήματα
*Σε ορισμένες αναχωρήσεις το πρόγραμμα διαφοροποιείται

7 Νυχ.

Νορβηγικά Φιόρδ



Sky Princess

από Σαουθάμπτον

Ημ.	Λιμάνι	Άφιξη	Αναχ.
1	Σαουθάμπτον, Ηνωμένο Βασίλειο		16:00
2	Εν πλω		
3	Μπέργκεν, Νορβηγία	15:00	21:00
4	Σόγκνεφιορδ, Νορβηγία	08:00	18:00
5	Όλντεν, Νορβηγία	08:00	20:00
6	Σταβάνγκερ, Νορβηγία	07:00	13:00
7	Εν πλω		
8	Σαουθάμπτον, Ηνωμένο Βασίλειο	08:00	

Αναχωρήσεις 2026: Μάιος 9, 23 - Ιουλ 11 - Αυγ 1

Τιμή κατ' άτομο σε Δίκλινη Καμπίνα:

Εσωτερική Καμπίνα από	948€
Εξωτερική Καμπίνα με Παράθυρο από	-
Εξωτερική Καμπίνα με Μπαλκόνι από	1.571€

*Στις ανωτέρω τιμές συμπεριλαμβάνονται: Λιμενικά Τέλη
*Σε ορισμένες αναχωρήσεις το πρόγραμμα ενδέχεται να διαφοροποιείται



7 Νυχ.

Χώρες της Βαλτικής



MSC Magnifica

από Κοπεγχάγη

Ημ.	Λιμάνι	Άφιξη	Αναχ.
1	Κοπεγχάγη, Δανία		18:00
2	Βαρνεμούντε, Γερμανία	07:00	17:00
3	Γκντίνια (Γκντάνσκ), Πολωνία	10:00	19:00
4	Κλαϊπέντα, Λιθουανία	07:00	15:30
5	Ρίγα, Λετονία	07:00	14:30
6	Στοκχόλμη, Σουηδία	09:00	16:30
7	Εν πλω		
8	Κοπεγχάγη, Δανία	09:00	

Αναχωρήσεις 2026: Ιουν 20 - Ιουλ 4 - Αυγ 1, 15, 29

Τιμή κατ' άτομο σε Δίκλινη Καμπίνα:

Εσωτερική Καμπίνα από	1.563€
Εξωτερική Καμπίνα με Παράθυρο από	1.723€
Εξωτερική Καμπίνα με Μπαλκόνι από	2.003€

*Στις ανωτέρω τιμές συμπεριλαμβάνονται: Λιμενικά Τέλη και Φιλοδωρήματα
*Η κρουαζιέρα πραγματοποιείται και από το λιμάνι του Βαρναμούντε
*Σε ορισμένες αναχωρήσεις το πρόγραμμα διαφοροποιείται

Κρουαζιέρες στα Νορβηγικά Φιόρδ και τη Βόρεια Ευρώπη

12^{ΝΥΧ.} Βρετανία & Ευρωπαϊκές Πρωτεύουσες



Majestic Princess

από Σαουθάμπτον

Ημ.	Λιμάνι	Άφιξη	Αναχ.
1	Σαουθάμπτον, Ηνωμένο Βασίλειο		16:00
2	Φάλμουθ, Ουαλία	07:00	18:00
3	Κόρκ, Ιρλανδία	07:00	17:00
4	Λίβερπουλ, Ηνωμένο Βασίλειο	10:00	22:00
5	Μπέλφαστ, Βόρεια Ιρλανδία	07:30	20:00
6	Γγκρίνοκ, (Γλασκόβη), Σκωτία	06:00	17:30
7	Εν πλω		
8	Κίρκγουολ, Νήσοι Όρκνεϊ, Σκωτία	07:00	18:00
9	Ινβεργκόρντον, Σκωτία	07:00	18:00
10	Νιου Χέιβεν (Εδιμβούργο), Σκωτία	08:00	20:00
11	Εν πλω		
12	Χάβρη-Παρίσι, Γαλλία	07:00	20:00
13	Σαουθάμπτον, Ηνωμένο Βασίλειο	08:00	

Αναχωρήσεις 2026: Απρ 17, 28 - Μάιος 10, 22 - Ιουν 3 - Ιουλ 9, 21
Αυγ 2, 14, 26 - Σεπ 7

Τιμή κατ' άτομο σε Δίκλινη Καμπίνα:

Εσωτερική Καμπίνα από	1.619€
Εξωτερική Καμπίνα με Παράθυρο από	-
Εξωτερική Καμπίνα με Μπαλκόνι από	2.046€

*Στις ανωτέρω τιμές συμπεριλαμβάνονται: Λιμενικά Τέλη
*Σε ορισμένες αναχωρήσεις το πρόγραμμα ενδέχεται να διαφοροποιείται

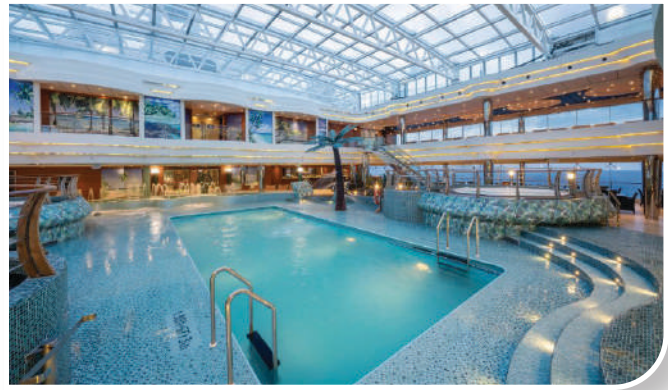

11^{ΝΥΧ.} Βρετανία & Ευρωπαϊκές Πρωτεύουσες



Norwegian Sky

από Σαουθάμπτον

Ημ.	Λιμάνι	Άφιξη	Αναχ.
1	Σαουθάμπτον, Ηνωμένο Βασίλειο		16:00
2	Εν πλω		
3	Ινβεργκόρντον, Σκωτία	07:00	18:00
4	Νιου Χέιβεν (Εδιμβούργο), Σκωτία	07:00	17:00
5	Στορνογουέι, Σκωτία	11:00	18:00
6	Μπέλφαστ, Βόρεια Ιρλανδία	10:00	21:00
7	Δουβλίνο, Ιρλανδία	07:00	18:00
8	Εν πλω		
9	Άμστερντεν, (Άμστερνταμ), Ολλανδία	11:30	19:30
10	Ζέμπρουγκε, (Μπρυζ, Βρυξέλλες), Βέλγιο	07:00	16:00
11	Χάβρη-Παρίσι, Γαλλία	06:30	21:00
12	Σαουθάμπτον, Ηνωμένο Βασίλειο	07:00	

Αναχωρήσεις 2026: Μάιος 17 - Ιουν 7, 28 - Ιουλ 19 - Αυγ 9

Τιμή κατ' άτομο σε Δίκλινη Καμπίνα:

Εσωτερική Καμπίνα από	1.750€
Εξωτερική Καμπίνα με Παράθυρο από	2.635€
Εξωτερική Καμπίνα με Μπαλκόνι από	5.795€

*Στις ανωτέρω τιμές συμπεριλαμβάνονται: Λιμενικά Τέλη
*Σε ορισμένες αναχωρήσεις το πρόγραμμα ενδέχεται να διαφοροποιείται



Κρουαζιέρες στην Αλάσκα

7 Νυχ.

Αλάσκα



MSC Poesia

από Σιάτλ

Ημ.	Λιμάνι	Αφιξη	Αναχ.
1	Σιάτλ, ΗΠΑ		18:00
2	Εν πλω		
3	Κέτσικαν, ΗΠΑ	07:00	17:00
4	Άισι Στρέιτ Πόιντ, ΗΠΑ	10:00	19:00
5	Τρέισι Αρμ (πέραςμα), ΗΠΑ	07:00	15:30
5	Τζούνο, ΗΠΑ	14:00	14:30
6	Εν πλω		
7	Βικτώρια, Καναδάς	20:00	16:30
8	Σιάτλ, ΗΠΑ	07:00	

Αναχωρήσεις 2026: Μάιος 11, 18, 25 - Ιουν 1, 8, 15, 22, 29 - Ιουλ 6, 13, 20, 27 - Αυγ 3, 10, 17, 24, 31 - Σεπ 7, 14, 21

Τιμή κατ' άτομο σε Δίκλινη Καμπίνα:

Εσωτερική Καμπίνα από	494€
Εξωτερική Καμπίνα με Παράθυρο από	724€
Εξωτερική Καμπίνα με Μπαλκόνι από	954€

*Στις ανωτέρω τιμές συμπεριλαμβάνονται: Λιμενικά Τέλη και Φιλοδωρήματα

7 Νυχ.

Αλάσκα



Norwegian Bliss

από Σιάτλ

Ημ.	Λιμάνι	Αφιξη	Αναχ.
1	Σιάτλ, ΗΠΑ		16:00
2	Εν πλω		
3	Σίτκα, ΗΠΑ	10:00	18:00
4	Τρέισι Αρμ, ΗΠΑ		
5	Τζούνο, ΗΠΑ	06:30	13:30
5	Άισι Στρέιτ Πόιντ, ΗΠΑ	06:00	15:00
6	Κέτσικαν, ΗΠΑ	06:00	13:15
7	Βικτώρια, Καναδάς	20:00	23:59
8	Σιάτλ, ΗΠΑ	07:00	

Αναχωρήσεις 2026: Απρ 25 - Μάιος 2, 9, 16, 23, 30 - Ιουν 6, 13, 20, 27 - Ιουλ 4, 11, 18, 25 - Αυγ 1, 8, 15, 22, 29 - Σεπ 5, 12, 19, 26 - Οκτ 3

Τιμή κατ' άτομο σε Δίκλινη Καμπίνα:

Εσωτερική Καμπίνα από	1.031€
Εξωτερική Καμπίνα με Παράθυρο από	1.241€
Εξωτερική Καμπίνα με Μπαλκόνι από	1.546€

*Στις ανωτέρω τιμές συμπεριλαμβάνονται: Λιμενικά Τέλη
*Σε ορισμένες αναχωρήσεις το πρόγραμμα ενδέχεται να διαφοροποιείται



7 Νυχ.

Αλάσκα

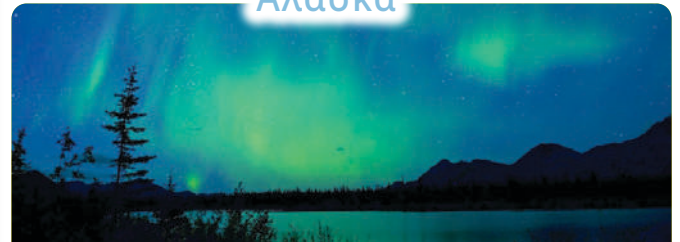

Norwegian Encore

από Σιάτλ

Ημ.	Λιμάνι	Αφιξη	Αναχ.
1	Σιάτλ, ΗΠΑ		16:00
2	Εν πλω		
3	Τζούνο, ΗΠΑ	14:30	22:00
4	Σκάγκουεϊ, ΗΠΑ	06:00	20:00
5	Γκλάσιερ Μπέι (πέραςμα), ΗΠΑ		
6	Κέτσικαν, ΗΠΑ	07:00	13:15
7	Βικτώρια, Καναδάς	20:00	23:59
8	Σιάτλ, ΗΠΑ	07:00	

Αναχωρήσεις 2026: Μάιος 3, 10, 17, 24, 31 - Ιουν 7, 14, 21, 28 - Ιουλ 5, 12, 19, 26 - Αυγ 2, 9, 16, 23, 30 - Σεπ 6, 13, 20, 27 - Οκτ 4

Τιμή κατ' άτομο σε Δίκλινη Καμπίνα:

Εσωτερική Καμπίνα από	1.046€
Εξωτερική Καμπίνα με Παράθυρο από	1.211€
Εξωτερική Καμπίνα με Μπαλκόνι από	1.496€

*Στις ανωτέρω τιμές συμπεριλαμβάνονται: Λιμενικά Τέλη

Κρουαζιέρες στην Αλάσκα

7 Νυχ.

Αλάσκα

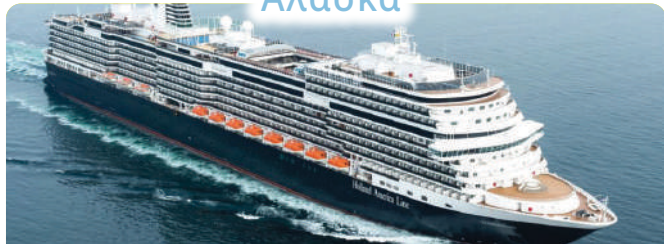

ms Koningsdam

από Βανκούβερ

Ημ.	Λιμάνι	Άφιξη	Αναχ.
1	Βανκούβερ, Καναδάς		16:00
2	Εν πλω		
3	Τρέισι Άρμ (πέρασμα), ΗΠΑ	09:00	09:30
3	Τζούνο, ΗΠΑ	13:30	22:00
4	Σκάγκουεϊ, ΗΠΑ	07:00	20:00
5	Γκλάσιερ Μπέι, ΗΠΑ	07:00	16:00
6	Κέτσικαν, ΗΠΑ	11:00	19:00
7	Εν πλω		
8	Βανκούβερ, Καναδάς	07:00	

Αναχωρήσεις 2026: Μάιος 9, 16, 23, 30 – Ιουν 6, 13, 20, 27 – Ιουλ 4, 11, 18, 25 – Αυγ 1, 8, 15, 22, 29 – Σεπ 5, 12, 19, 26

Τιμή κατ' άτομο σε Δίκλινη Καμπίνα:

Εσωτερική Καμπίνα από	1.189€
Εξωτερική Καμπίνα με Παράθυρο από	1709€
Εξωτερική Καμπίνα με Μπαλκόνι από	1.859€

*Στις ανωτέρω τιμές συμπεριλαμβάνονται: Λιμενικά Τέλη

7 Νυχ.

Αλάσκα

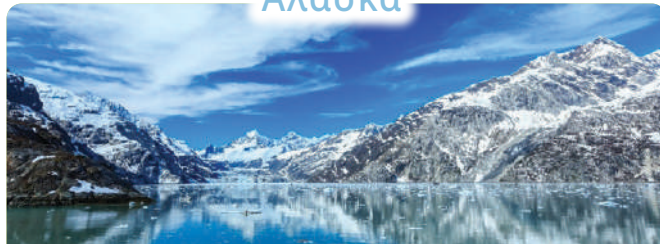

ms Westerdam

από Βανκούβερ

Ημ.	Λιμάνι	Άφιξη	Αναχ.
1	Βανκούβερ, Καναδάς		15:00
2	Εν πλω		
3	Κέτσικαν, ΗΠΑ	06:30	15:00
4	Τζούνο, ΗΠΑ	10:00	21:30
5	Σκάγκουεϊ, ΗΠΑ	07:00	21:00
6	Γκλάσιερ Μπέι, ΗΠΑ	07:00	16:00
7	Κόλετζ Φιόρδ, ΗΠΑ	18:00	20:00
8	Γουίτιερ, ΗΠΑ	01:00	

Αναχωρήσεις 2026: Μάιος 10, 24 – Ιουν 7, 21 – Ιουλ 5, 19 – Αυγ 2, 16, 30

Τιμή κατ' άτομο σε Δίκλινη Καμπίνα:

Εσωτερική Καμπίνα από	929€
Εξωτερική Καμπίνα με Παράθυρο από	1.429€
Εξωτερική Καμπίνα με Μπαλκόνι από	1.659€

*Στις ανωτέρω τιμές συμπεριλαμβάνονται: Λιμενικά Τέλη

*Η κρουαζιέρα πραγματοποιείται και αντίστροφα από το λιμάνι του Γουίτιερ στις ενδιάμεσες ημερομηνίες

7 Νυχ.

Αλάσκα



Star Princess

από Σιάτλ

Ημ.	Λιμάνι	Άφιξη	Αναχ.
1	Σιάτλ, ΗΠΑ		16:00
2	Εν πλω		
3	Κέτσικαν, ΗΠΑ	09:00	09:30
4	Τρέισι Άρμ (πέρασμα), ΗΠΑ	05:00	09:00
4	Τζούνο, ΗΠΑ	12:30	21:00
5	Σκάγκουεϊ, ΗΠΑ	07:00	16:00
6	Εν πλω		
7	Βικτώρια, Καναδάς	11:00	19:00
8	Σιάτλ, ΗΠΑ	07:00	

Αναχωρήσεις 2026: Μάιος 3, 10, 17, 24, 31 – Ιουν 7, 14, 21, 28
Ιουλ 5, 12, 19, 26 – Αυγ 2, 9, 16, 23, 30 – Σεπ 6, 13, 20

Τιμή κατ' άτομο σε Δίκλινη Καμπίνα:

Εσωτερική Καμπίνα από	764€
Εξωτερική Καμπίνα με Παράθυρο από	1.074€
Εξωτερική Καμπίνα με Μπαλκόνι από	1.375€

*Στις ανωτέρω τιμές συμπεριλαμβάνονται: Λιμενικά Τέλη

7 Νυχ.

Αλάσκα



Celebrity Solstice

από Βανκούβερ

Ημ.	Λιμάνι	Άφιξη	Αναχ.
1	Βανκούβερ, Καναδάς		16:00
2	Εν πλω		
3	Άισυ Στρέιτ Πόιντ, ΗΠΑ	13:30	22:00
4	Σκάγκουεϊ, ΗΠΑ	07:00	20:00
4	Τρέισι Άρμ (πέρασμα), ΗΠΑ		
5	Τζούνο, ΗΠΑ	13:30	20:30
6	Κέτσικαν, ΗΠΑ	11:00	19:00
7	Εν πλω		
8	Βανκούβερ, Καναδάς	06:00	

Αναχωρήσεις 2026: Μάιος 3, 10, 17, 24, 31 – Ιουν 7, 14, 21, 28
Ιουλ 5, 12, 19, 26 – Αυγ 2, 9, 16, 23, 30 – Σεπ 6, 13, 20

Τιμή κατ' άτομο σε Δίκλινη Καμπίνα:

Εσωτερική Καμπίνα από	829€
Εξωτερική Καμπίνα με Παράθυρο από	1.026€
Εξωτερική Καμπίνα με Μπαλκόνι από	1.040€

*Στις ανωτέρω τιμές συμπεριλαμβάνονται: Λιμενικά Τέλη

*Σε ορισμένες αναχωρήσεις το πρόγραμμα διαφοροποιείται

Κρουαζιέρες σε Ιδιαίτερους Προορισμούς

12 Νυχ. Γύρος της Ιαπωνίας



Celebrity Millennium από Γιοκοχάμα - Τόκιο

Ημ.	Λιμάνι	Αφιξη	Αναχ.
1	Γιοκοχάμα - Τόκιο, Ιαπωνία		16:30
2	Εν πλω		
3	Κόμπε - Οσάκα, Ιαπωνία	08:00	
4	Κόμπε - Οσάκα, Ιαπωνία		18:00
5	Κότσι, Ιαπωνία	08:00	17:00
6	Εν πλω		
7	Μπουσάν, Κορέα	07:00	17:00
8	Ναγκασάκι, Ιαπωνία	08:00	19:00
9	Καγκοσίμα, Ιαπωνία	07:00	17:00
10	Εν πλω		
11	Σιμίζου, Ιαπωνία	07:00	18:00
12	Τόκιο, Ιαπωνία	08:00	
13	Γιοκοχάμα - Τόκιο, Ιαπωνία		

Αναχωρήσεις 2026: Μάιος 2 - Ιουν 7, 19 - Ιουλ 1, 25 - Αυγ 6, 18, 30 - Σεπ 11, 23

Τιμή κατ' άτομο σε Δίκλινη Καμπίνα:

Εσωτερική Καμπίνα από	1.679€
Εξωτερική Καμπίνα με Παράθυρο από	1.757€
Εξωτερική Καμπίνα με Μπαλκόνι από	2.989€

*Στις ανωτέρω τιμές συμπεριλαμβάνονται: Λιμενικά Τέλη
*Σε ορισμένες αναχωρήσεις το πρόγραμμα ενδέχεται να διαφοροποιείται



10 Νυχ. Γύρος της Ιαπωνίας



Diamond Princess από Γιοκοχάμα - Τόκιο

Ημ.	Λιμάνι	Αφιξη	Αναχ.
1	Γιοκοχάμα - Τόκιο, Ιαπωνία		15:00
2	Τόμπα, Ιαπωνία	07:00	16:00
3	Κόμπε - Οσάκα, Ιαπωνία	08:00	20:00
4	Κότσι, Ιαπωνία	07:00	16:00
5	Χιροσίμα, Ιαπωνία	09:00	19:00
6	Εν πλω		
7	Μπουσάν, Κορέα	07:00	16:00
8	Ναγκασάκι, Ιαπωνία	07:00	16:00
9	Εν πλω		
10	Σιμίζου, Ιαπωνία	09:30	18:00
11	Γιοκοχάμα - Τόκιο, Ιαπωνία	06:30	

Αναχωρήσεις 2026: Μάιος 8, 18, 28 - Ιουν 14 - Ιουλ 11, - Αυγ 16, 26 - Σεπ 5 - Οκτ 1, 19

Τιμή κατ' άτομο σε Δίκλινη Καμπίνα:

Εσωτερική Καμπίνα από	1.268€
Εξωτερική Καμπίνα με Παράθυρο από	1.276€
Εξωτερική Καμπίνα με Μπαλκόνι από	1.749€

*Στις ανωτέρω τιμές συμπεριλαμβάνονται: Λιμενικά Τέλη
*Σε ορισμένες αναχωρήσεις το πρόγραμμα ενδέχεται να διαφοροποιείται

7 Νυχ. Χαβάν

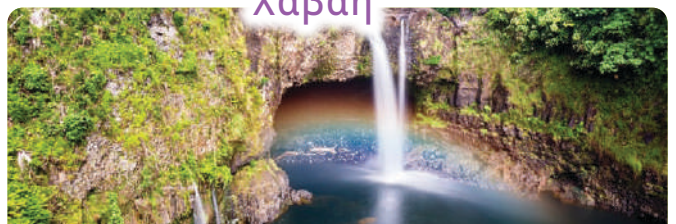

Pride of America από Χονολουλού - Χαβάη

Ημ.	Λιμάνι	Αφιξη	Αναχ.
1	Χονολουλού, ΗΠΑ		19:00
2	Καχουλούι, ΗΠΑ	08:00	
3	Καχουλούι, ΗΠΑ		18:00
4	Χίλο, ΗΠΑ	08:00	18:00
5	Κόνα, ΗΠΑ	07:00	17:30
6	Ναγουίλιγουιλι, ΗΠΑ	09:00	
7	Ναγουίλιγουιλι, ΗΠΑ		17:30
8	Χονολουλού, ΗΠΑ	07:00	

Αναχωρήσεις 2026: Απρ 4, 11, 18, 25 - Μάιος 2, 9, 16, 23, 30 - Ιουν 6, 13, 20, 27 - Ιουλ 4, 11, 18, 25 - Αυγ 1, 8, 15, 22, 29 - Σεπ 5, 12, 19, 26 - Οκτ 3, 10, 17, 24, 31

Τιμή κατ' άτομο σε Δίκλινη Καμπίνα:

Εσωτερική Καμπίνα από	1.690€
Εξωτερική Καμπίνα με Παράθυρο από	1.867€
Εξωτερική Καμπίνα με Μπαλκόνι από	2.832€

*Στις ανωτέρω τιμές συμπεριλαμβάνονται: Λιμενικά Τέλη

Κρουαζιέρες σε Ιδιαίτερους Προορισμούς

11 Νυχ.

Ισλανδία & Ατλαντικός



MSC Preziosa		από Αμβούργο	
Ημ.	Λιμάνι	Άφιξη	Αναχ.
1	Αμβούργο, Γερμανία		19:00
2	Εν πλω		
3	Ινβεργκόρντον, Σκωτία	07:00	17:00
4	Εν πλω		
5	Ρέικιαβικ, Ισλανδία	10:00	
6	Ρέικιαβικ, Ισλανδία		18:00
7	Ίσαφιρντ, Ισλανδία	07:00	19:00
8	Ακουρέιρι, Ισλανδία	07:00	18:00
9	Εν πλω		
10	Κέρκγουολ, Νήσοι Όρκνι, Σκωτία	09:00	20:00
11	Εν πλω		
12	Αμβούργο, Γερμανία	06:00	

Αναχωρήσεις 2026: Μάιος 20 - Ιουν 11 - Ιουλ 6, 28 - Αυγ 23

Τιμή κατ' άτομο σε Δίκλινη Καμπίνα:

Εσωτερική Καμπίνα από	1.671€
Εξωτερική Καμπίνα με Παράθυρο από	2.031€
Εξωτερική Καμπίνα με Μπαλκόνι από	2.251€

*Στις ανωτέρω τιμές συμπεριλαμβάνονται: Λιμενικά Τέλη και Φιλοδωρήματα
*Σε ορισμένες αναχωρήσεις το πρόγραμμα ενδέχεται να διαφοροποιείται

11 Νυχ.

Ισλανδία & Ατλαντικός



Norwegian Star		από Σαουθάμπτον	
Ημ.	Λιμάνι	Άφιξη	Αναχ.
1	Σαουθάμπτον, Ηνωμένο Βασίλειο		17:00
2	Εν πλω		
3	Νιου Χέιβεν (Εδιμβούργο), Σκωτία	07:00	17:00
4	Κέρκγουολ, Νήσοι Όρκνι, Σκωτία	07:00	17:00
5	Εν πλω		
6	Μπέργκεν, Νορβηγία	07:00	17:00
7	Γκεϊράνγκερ, Νορβηγία	07:00	17:00
8	Εν πλω		
9	Ακουρέιρι, Ισλανδία	08:00	19:00
10	Ίσαφιρντ, Ισλανδία	09:00	18:00
11	Ρέικιαβικ, Ισλανδία	08:00	
12	Ρέικιαβικ, Ισλανδία	08:00	

Αναχωρήσεις 2026: Μάιος 10, 31 - Ιουν 21 - Ιουλ 12 - Αυγ 23

Τιμή κατ' άτομο σε Δίκλινη Καμπίνα:

Εσωτερική Καμπίνα από	1.700€
Εξωτερική Καμπίνα με Παράθυρο από	2.085€
Εξωτερική Καμπίνα με Μπαλκόνι από	3.490€

*Στις ανωτέρω τιμές συμπεριλαμβάνονται: Λιμενικά Τέλη
*Σε ορισμένες αναχωρήσεις το πρόγραμμα ενδέχεται να διαφοροποιείται

7 Νυχ.

Αμερική - Καναδάς

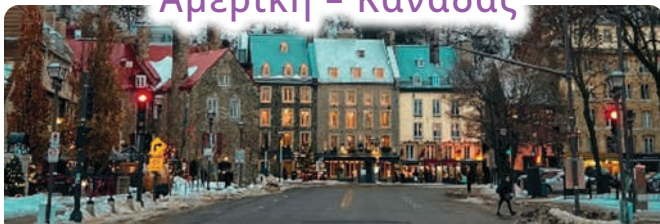

ms Zuiderdam		από Βοστώνη	
Ημ.	Λιμάνι	Άφιξη	Αναχ.
1	Βοστώνη, ΗΠΑ		16:00
2	Πόρτλαντ - Μέιν, ΗΠΑ	07:00	13:00
3	Χάλιφαξ, Καναδάς	10:00	18:00
4	Σίδνεϊ, Καναδάς	09:00	19:00
5	Σαρλοττάουν, Καναδάς	10:00	23:00
6	Εν πλω		
7	Εν πλω		
8	Κεμπέκ, Καναδάς	07:00	

Αναχωρήσεις 2026: Μάιος 9, 23 - Ιουν 6, 20 - Ιουλ 4, 11 - Αυγ 22
Σεπ 5, 19 - Οκτ 3, 10

Τιμή κατ' άτομο σε Δίκλινη Καμπίνα:

Εσωτερική Καμπίνα από	899€
Εξωτερική Καμπίνα με Παράθυρο από	1.249€
Εξωτερική Καμπίνα με Μπαλκόνι από	1.249€

*Στις ανωτέρω τιμές συμπεριλαμβάνονται: Λιμενικά Τέλη
*Στις ενδιάμεσες ημερομηνίες η κρουαζιέρα πραγματοποιείται αντίστροφα από το Κεμπέκ προς Βοστώνη

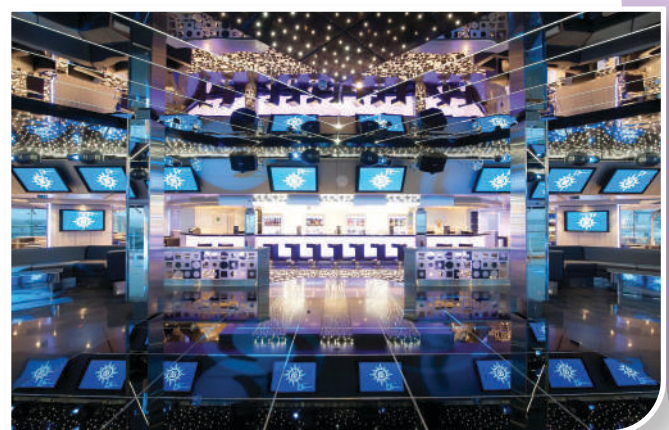

Θεματικές Κρουαζιέρες

3 Νυχ.

Cruise to Nowhere

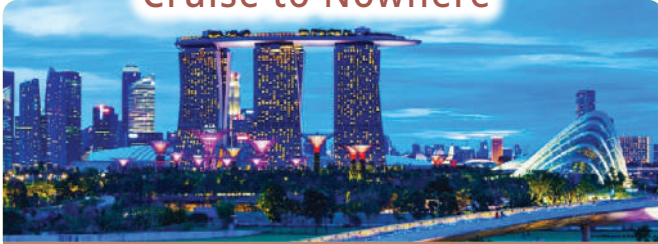

Disney Adventure

από Σιγκαπούρη

Ημ.	Λιμάνι	Άφιξη	Αναχ.
1	Σιγκαπούρη		16:00
2	Εν πλω		
3	Εν πλω		
4	Σιγκαπούρη	07:00	

Αναχωρήσεις 2026: Απρ 6, 20, 27 - Μάιος 4, 11, 18, 25 - Ιουν 1, 8, 15, 22, 29 - Ιουλ 6, 13, 20, 27 - Αυγ 3, 10, 17, 24, 31 - Σεπ 7, 14, 21, 28 - Οκτ 5, 12, 19, 26

Τιμή κατ' άτομο σε Δίκλινη Καμπίνα:

Εσωτερική Καμπίνα από	599€
Εξωτερική Καμπίνα με Παράθυρο από	824€
Εξωτερική Καμπίνα με Μπαλκόνι από	899€

*Στις ανωτέρω τιμές συμπεριλαμβάνονται: Λιμενικά Τέλη
*Το συγκεκριμένο πρόγραμμα πραγματοποιείται και 4ημερο με μια μέρα προσθήκη εν πλω

7 Νυχ.

Δυτική Μεσόγειος

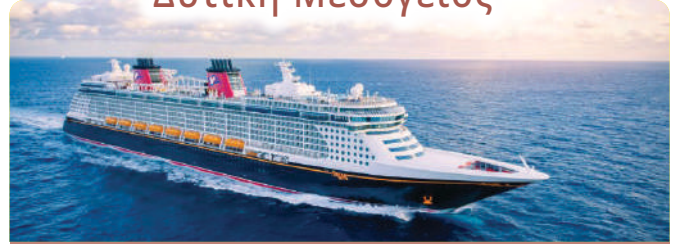

Disney Dream

από Βαρκελώνη

Ημ.	Λιμάνι	Άφιξη	Αναχ.
1	Βαρκελώνη, Ισπανία		16:00
2	Εν πλω		
3	Λιβόρνο (Φλωρεντία - Πίζα), Ιταλία	06:00	18:00
4	Τσιβιταβέκια (Ρώμη), Ιταλία	07:00	19:00
5	Νάπολη, Ιταλία	07:00	19:00
6	Κάλιαρι (Σαρδηνία), Ιταλία	11:00	19:00
7	Εν πλω		
8	Βαρκελώνη, Ισπανία	08:00	

Αναχωρήσεις 2026: Μάιος 16, 23 - Ιουλ 6, 13

Τιμή κατ' άτομο σε Δίκλινη Καμπίνα:

Εσωτερική Καμπίνα από	2.297€
Εξωτερική Καμπίνα με Παράθυρο από	2.457€
Εξωτερική Καμπίνα με Μπαλκόνι από	2.868€

*Στις ανωτέρω τιμές συμπεριλαμβάνονται: Λιμενικά Τέλη



3 Νυχ.

Μπαχάμες

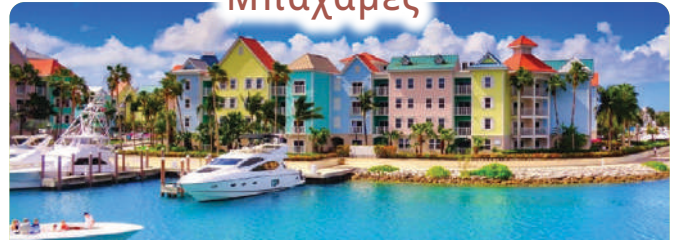

Disney Wish

από Πορτ Κανάβεραλ - Ορλάντο
(Disney εν πλω και στεριά)

Ημ.	Λιμάνι	Άφιξη	Αναχ.
1	Πορτ Κανάβεραλ, Ορλάντο, ΗΠΑ		15:00
2	Νασσάου, Μπαχάμες, ΗΠΑ	09:30	17:30
3	Disney Castway Cay - Ιδιωτικό Νησί Disney, Μπαχάμες, ΗΠΑ	08:00	16:30
4	Πορτ Κανάβεραλ, Ορλάντο, ΗΠΑ	07:30	

Αναχωρήσεις 2026: Απρ 3, 10, 17, 24 Μάιος 1, 8, 15, 22, 29
Ιουν 5, 12, 19, 26 - Ιουλ 3, 10, 17, 24, 31 - Αυγ 7, 14, 21, 28 - Σεπ 4, 11, 18, 25 - Οκτ 2, 9, 16, 23, 30

Τιμή κατ' άτομο σε Δίκλινη Καμπίνα:

Εσωτερική Καμπίνα από	1.668€
Εξωτερική Καμπίνα με Παράθυρο από	1.801€
Εξωτερική Καμπίνα με Μπαλκόνι από	1.989€

*Στις ανωτέρω τιμές συμπεριλαμβάνονται: Λιμενικά Τέλη
*Το συγκεκριμένο πρόγραμμα πραγματοποιείται και 4ημερο με μια μέρα προσθήκη εν πλω



Θεματικές Κρουαζιέρες

13 Νυχ.

Δυτική Μεσόγειος
 παρατηρώντας την ηλιακή έκλειψη
 (Μοναδική Αναχώρηση)

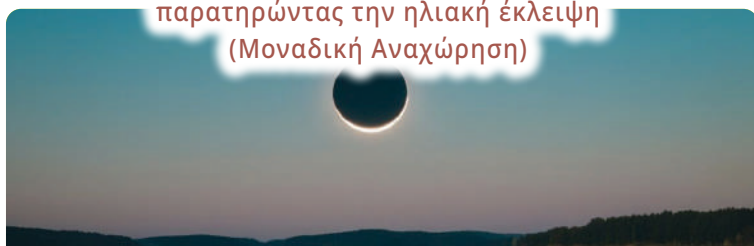

ms Oosterdam

από **Λισαβόνα**

Ημ.	Λιμάνι	Άφιξη	Αναχ.
1	Λισαβόνα, Πορτογαλία	09/08/2026	17:00
2	Εν πλω		
3	Αλικάντε, Ισπανία	11/08/2026 08:00	11/08/2026 17:00
4	Έκλειψη Ηλίου	12/08/2026 08:00	12/08/2026 21:00
5	Βαρκελώνη, Ισπανία	13/08/2026 08:00	
6	Βαρκελώνη, Ισπανία		14/08/2026 17:00
7	Εν πλω		
8	Αιάκειο, Κορσική, Γαλλία	16/08/2026 08:00	16/08/2026 17:00
9	Τσιβιταβέκια, (Ρώμη), Ιταλία	17/08/2026 06:00	17/08/2026 20:00
10	Εν πλω		
11	Μπάρι, Ιταλία	19/08/2026 11:00	19/08/2026 20:00
12	Κότορ, Μαυροβούνιο	20/08/2026 07:00	20/08/2026 19:00
13	Εν πλω		
14	Πειραιάς, Ελλάδα	22/08/2026 07:00	

Τιμή κατ' άτομο σε Δίκλινη Καμπίνα:

Εσωτερική Καμπίνα από	3.599€
Εξωτερική Καμπίνα με Παράθυρο από	4.199€
Εξωτερική Καμπίνα με Μπαλκόνι από	6.349€

*Στις ανωτέρω τιμές συμπεριλαμβάνονται: Λιμενικά Τέλη



7 Νυχ.

Νησιά Γκαλαπάγκος
 (Εκουαδór)



Celebrity Flora

από **Μπάλτρα - Γκαλαπάγκος, Εκουαδór**

Ημ.	Λιμάνι	Άφιξη	Αναχ.
1	Μπάλτρα, Εκουαδór		14:00
2	Πόρτ Έγκας, Εκουαδór	08:00	11:30
	Ράμπιδα, Εκουαδór	15:00	18:00
3	Ελίζαμπεθ Μπέι, Εκουαδór	08:00	11:30
	Ορμίσκος Τάγκους, Εκουαδór	15:00	18:00
4	Σουλιβάν Μπέι - Νησί Σαντιάγο, Εκουαδór	08:00	11:30
	Νήσος Μπαρτολομέ, Εκουαδór	15:00	18:00
5	Λας Μπάτσας - Σάντα Κρουζ, Εκουαδór	08:00	11:30
	Νησί Δάφνη, Εκουαδór	13:00	14:00
6	Νήσος Σέιμουρ Νόρτε, Εκουαδór	15:00	18:00
	Πουέρτο Μπακερίσο - Νησί Σαν Κριστομπάλ, Εκουαδór	08:00	11:30
7	Πούντα Πιτ, Εκουαδór	15:00	18:00
	Πουέρτο Αγίόρα, Εκουαδór	08:00	18:00
8	Μπάλτρα, Εκουαδór		07:00

Αναχωρήσεις 2026: **Απρ** 5, 12, 19, 26 - **Μάιος** 3, 10, 17, 24, 31 - **Ιουν** 7, 14, 21, 28 - **Ιουλ** 5, 12, 19, 26 - **Αυγ** 2, 9, 23, 30 - **Σεπ** 6, 13, 20, 27 - **Οκτ** 4, 18, 25

Τιμή κατ' άτομο σε Δίκλινη Καμπίνα:

Σουίτα	8.120€
--------	---------------

*Στις ανωτέρω τιμές συμπεριλαμβάνονται: Λιμενικά Τέλη και Φιλοδωρήματα





Cruiseway Travel

Λ. Κηφισίας 193 & Ιερέως Δούση 24, Τ.Κ. 15124, Μαρούσι, Αθήνα, Ελλάδα
Τηλ. (+30) 210 32 59 900 - Email: info@cruiseway.gr
www.cruiseway.gr

